المستقبل العراقي
AL-MUSTAKBAL AL-IRAQI
صحيفة يومية سياسية مستقلة

لا يجوز القصاص قبل الجناية
الإمام علي بن أبي طالب
(عليه السلام)

رئيس مجلس الادارة
رئيس التحرير
علي الدراجي

الأعرجي لقائد «الناتو»: العراق ليس جزءاً من أي مشكلة إقليمية

ص2

عمليات نوعية داخل البساتين.. ومراقبة جوية لتحركات فلول «داعش».. والعمليات: نمتلك أسماء وصور المطلوبين للقضاء

القوات الأمنية تشخص الطارمية «خاصرة رخوة»: التمشيط مستمر

المستقبل العراقي / عادل اللامي

أجرت القوات الامنية، أمس الاحد، عمليات تمشيط واسعة في قضاء الطارمية شمالي العاصمة بغداد للبحث عن المطلوبين.

وذكر مصدر امني «وصول تعزيزات عسكرية الى الطارمية للمشاركة في العمليات التي باشرت السبت للقضاء على ما تبقى من داعش».

واشار الى المصدر إلى «توفر كافة اسماء وصور المطلوبين لدى القوات الامنية».

وانطلقت، فجر السبت، عمليات عسكرية لتطهير قضاء الطارمية من بقايا داعش

واعلن الناطق باسم القائد العام للقوات المسلحة اللواء يحيى رسول، تفاصيل العملية العسكرية في القضاء التي نفذت بناءً على معلومات استخبارية دقيقة، تفيد بوجود مجموعة من عناصر داعش في بساتين الطابي بقضاء الطارمية شمالي العاصمة بغداد. حيث نفذت قوة مشتركة من الفرقة السادسة بالجيش والحشد العشائري عملية مداهمة على المكان واشتبكت مع هذه المجموعة، تمكنت من قتل خمسة منهم، كما أسفرت أيضاً عن استشهاد إثنين من الحشد العشائري وإصابة جندي، ومازالت عملية البحث والتفتيش في هذه المنطقة التي نفذت فيها المداهمة مستمرة.

وكانت قوات الحشد الشعبي اعلنت مقتل والي الطارمية والمفتي الشرعي لداعش فضلا عن ثلاثة قياديين اخرين، كانوا يرمون تنفيذ هجمات مسلحة في العاصمة.

التفاصيل ص2

محافظ البصرة: العقوبات المفروضة على المخالفين لحظر التجوال ستطبق من دون تهاون

ص3

العراق الخامس عالمياً والثاني عربياً في احتياطي النفط

ص3

حقوق الإنسان تدعو إلى إعفاء الشرائح الفقيرة من غرامات مخالفة الحظر

ص3

ضمنوا حقوقهم في الموازنة.. المالية البرلمانية تزف بشرى للفلاحين وحملة الشهادات والأوائل

ص2

وفد الفاتيكان يتفقد المواقع العراقية التي سيزورها البابا

ص2

الصحة تسجل «زيادة مقلقة» للحالات الحرجة المصابة بـ«كورونا»

بغداد / المستقبل العراقي

قال وزير الصحة حسن التميمي، أمس الأحد، إن حالات كورونا الحرجة سجلت زيادة مقلقة، مؤكداً أن نظامنا الصحي قد يواجه مشاكل حال استمرار تزايد الإصابات.

وأضاف التميمي خلال مؤتمر صحفي أنه «منذ ظهور السلالة الجديدة في العراق باتت المستشفيات تستقبل اصابات ملفتة»، مبينا أن «أعداد المصابين قفزت من ٧٠٠ إلى ١٥٩٦ حالة، فيما تزايدت الاصابات الحرجة من ١٢٣ إلى ٣١٦ حالة». وأكد أن «هذا الأمر يعد بمثابة نذير للخطر»، مشيراً إلى أن «مؤسسات العراق الصحية تملك قدرات في التشخيص وتقديم العلاج لجميع المرضى والمراجعين، فضلا عن امتلاكنا بنى تحتية رصينة تقدم الخدمات بشكل كبير».

وقال التميمي إن «مستشفياتنا العامة مستمرة باستقبال المرضى بشكل طبيعي، كامراض السرطان والمرضى الذين بحاجة الى غسل الكلى، وكذلك بقية المراكز الصحية الاخرى»، موضحا أن «مراكز كورونا معزولة كليا عن المؤسسات الصحية الأخرى».

وقبل انتهاء ايام الحظر الكلي وتطبيق الجزئي من القرار، دعا التميمي «كافة العاملين الى الالتزام بالتعليمات الصحية بشكل كامل اثناء الحظر الجزئي الذي سيبدأ من يوم أمس الاثنين».

وأكد أن «الفرق الصحية مع الاجهزة الامنية ستطبق تعليمات اللجنة العليا للصحة والسلامة الوطنية بفرض الغرامات على الاشخاص الذي يخالفون التعليمات الصحية»، داعيا الى «عدم اعتماد بعض اصوات النشاز التي تشكك بعمل وزارة الصحة». كما أعلنت وزارة الصحة والبيئة إعداد خطة مركزية لتحديد منافذ توزيع لقاح كورونا.

وقال مدير عام الصحة العامة رياض عبد الامير إن «وزارة الصحة اعتمدت خطة كبيرة بشأن منافذ التلقيح وسيتم عرض تفاصيل الخطة على المواطنين»، مبيناً أنه «سيتم توزيع نسبة اللقاحات على عدد من المنافذ».

وأضاف أن» لقاح فايزر سيخزن في المستشفيات العامة في بغداد والمحافظات كونه يحتاج إلى درجات حرارة منخفضة»، لافتاً إلى أن «هذه المستشفيات ستكون هي منافذ التلقيح».

التفاصيل ص2

المانيا تغلق حدودها: رفض دخول (١٦) ألف شخص من النمسا والتشيك

بغداد / المستقبل العراقي

كشف تقرير صحفي أمس الأحد أنه تم رفض نحو ١٦ ألف شخص خلال عمليات الفحص على الحدود الألمانية على المعابر مع جمهورية التشيك وولاية تيرول النمساوية، من بينهم ٥٤٢٢ شخصا لم يكن لديهم تحليل كورونا سلبي. وجاء في تقرير صحيفة «بيلد أم زونتاغ» الألمانية الأسبوعية أنه تم فحص إجمالي ١٠٤ آلاف و١٧٨ شخصا قبل الدخول إلى ألمانيا في الفترة بين ١٤ شباط الجاري وحتى السبت، وتم رفض ١٥ ألفا و٨٧٧ شخصا خلال تلك الفترة. وإلى جانب عدم توافر اختبارات كورونا، كان أيضا عدم التسجيل الرقمي لعبور الحدود أحد الأسباب وراء الرفض، بحسب التقرير. يذكر أن الحكومة الاتحادية أعلنت كلا من التشيك وسلوفاكيا وأجزاء عريضة من ولاية تيرول النمساوية ضمن ما يسمى بأماكن انتشار تحورات فيروس كورونا المستجد. ومنذ الأحد الماضي، لا يتم السماح سوى لألمان أو لأجانب لديهم محل سكن أو تصريح إقامة في ألمانيا بالدخول إلى البلاد. ولكن هناك استثناءات بالنسبة لسائقي الشاحنات مثلا، على أن يكون لديهم تحليل كورونا سلبي لا تجاوز مدة إجرائه ٤٨ ساعة. وأعرب رئيس الشرطة الاتحادية بألمانيا عن رضاه، وقال للصحيفة الألمانية: «تراجعت أعداد الرفض بشكل متناسب منذ بدء أعمال الفحص والرقابة، نظرا لأن المسافرين يتصرفون بشكل متوافق أكثر مع القواعد».

وزير الداخلية يصل إلى السعودية

ص2

المساءلة والعدالة تكشف عن «تعديل مرتقب» لقانون حظر حزب البعث

ص2

المالية توجه بتمويل رواتب الموظفين وإطلاقها لشهر شباط

ص2

الصحة تعلن استمرار دوام العيادات الطبية الشعبية واللجان الطبية خلال أيام الحظر الشامل

ص3

عمليات البصرة تصدر توضيحاً بشأن الاغلاق التام للمحافظة

ص3

التعليم تعلن ارتفاع عدد البحوث العراقية لأكثر من «٦٦» ألف بحث في مستوعبات سكوبس العالمية

ص3

نفط الوسط يتعاقد مع لاعب المنتخب الأولمبي

ص7

المالية توجه بتمويل رواتب الموظفين وإطلاقها لشهر شباط

AL-MUSTAKBAL AL-IRAQI

المستقبل العراقي

صحيفة يومية سياسية مستقلة

الاثنين العدد (2324) 22 شباط 2021 السنة السادسة معتمدة في نقابة الصحفيين بالرقم (967) www.almustakbalpaper.net Issue No (2324) February Mon 22 2021

بغداد / المستقبل العراقي

وجهت وزارة المالية، أمس الاحد، اطلاق تمويل رواتب الوزارات والجهات غير المرتبطة بوزارة لشهر شباط الحالي .

واصدر المكتب الاعلامي عبر بيان تلقت المستقبل العراقي نسخة منه، إن «وزارة المالية وجهت دائرة المحاسبة باستئناف العمل اعتبارا من يوم غدا الاثنين لغرض اطلاق تمويل رواتب موظفي الدولة لشهر شباط.

عمليات نوعية داخل البساتين.. ومراقبة جوية لتحركات فلول «داعش».. والعمليات: نمتلك أسماء وصور المطلوبين للقضاء

القوات الأمنية تشخص الطارمية «خاصرة رخوة»: التمشيط مستمر

المستقبل العراقي / عادل اللامي

أجرت القوات الامنية، أمس الاحد، عمليات تمشيط واسعة في قضاء الطارمية شمالي العاصمة بغداد للبحث عن المطلوبين.

وذكر مصدر امني «وصول تعزيزات عسكرية الى الطارمية للمشاركة في العمليات التي باشرت السبت للقضاء على ما تبقى من داعش».

واشار الى المصدر إلى «توفر كافة اسماء وصور المطلوبين لدى القوات الامنية».

وانطلقت، فجر السبت، عمليات عسكرية لتطهير قضاء الطارمية من بقايا داعش

واعلن الناطق باسم القائد العام للقوات المسلحة اللواء يحيى رسول، تفاصيل العملية العسكرية في القضاء التي نفذت بناءً على معلومات استخبارية دقيقة، تفيد بوجود مجموعة من عناصر داعش في بساتين الطابي بقضاء الطارمية شمالي العاصمة بغداد. حيث نفذت قوة مشتركة من الفرقة السادسة بالجيش والحشد العشائري عملية مداهمة على المكان واشتبكت مع هذه المجموعة، تمكنت من قتل خمسة منهم، كما أسفرت أيضاً عن استشهاد إثنين من الحشد العشائري وإصابة جندي، ومازالت عملية البحث والتفتيش في هذه المنطقة التي نفذت فيها المداهمة مستمرة.

وكانت قوات الحشد الشعبي اعلنت مقتل والي الطارمية والمفتي الشرعي لداعش فضلا عن ثلاثة قياديين اخرين، كانوا يرمون تنفيذ هجمات مسلحة في العاصمة.

بدوره، وصل رئيس الوزراء القائد العام للقوات المسلحة، مصطفى الكاظمي، الى قضاء الطارمية للاطلاع والإشراف على العمليات الاستباقية التي انطلقت للقضاء على ما تبقى من عصابات داعش الارهابية.

وذكر بيان لمكتبه، تلقت المستقبل العراقي نسخة منه، ان «الكاظمي زار مقر اللواء ٥٩ عمليات المشاهدة، الفرقة السادسة، في قضاء الطارمية، يرافقه معاون رئيس اركان الجيش وقائد عمليات بغداد».

وأضاف، اجتمع الكاظمي بعدد من القادة الامنيين، واستمع الى ايجاز عن تطورات الوضع الامني في المنطقة، واطلع على تفاصيل العمليات العسكرية والامنية التي تنفذ لملاحقة مضافات الارهاب وتدميرها.

ووجّه الكاظمي «بضرورة إدامة عمليات ملاحقة الفلول الارهابية، بالتعاون مع وجهاء المنطقة وشيوخ عشائرها»، مثنياً على «الجهود المتميزة التي اثمرت عن قتل عدد من الارهابيين المطلوبين».

كما ثمّن القائد العام للقوات المسلحة جهود المقاتلين الابطال، الذين يحققون الامن والاستقرار ويحملون أمانة ومسؤولية حماية العاصمة بغداد عبر ضرباتهم الاستباقية للارهاب. بدوره، قال رئيس هيأة الحشد الشعبي، فالح الفياض، ان عملية الطارمية تجعلنا نرفع الرؤوس عاليا ولن نسمح للعابثين بتعكير صفو الأمن والاستقرار في المدن. وذكر الفياض في بيان تلقت المستقبل العراقي نسخة منه عن» تمكن أبناء الحشد الشعبي من تنفيذ مهمة بطولية ستسهم كثيرا في حفظ أمن واستقرار العاصمة بغداد الحبيبة والمدن المجاورة».

وأضاف «حيث تمخضت عن مقتل المجرم الإرهابي ما يسمى بـ»والي الطارمية والمفتي الشرعي» لفلول داعش الإرهابي المدعو (شكر ساهي داود سلمان المشهداني) والمكنى (ابو هاني) ومعه عدد من قيادات إرهابية في قاطع شمال بغداد وقاطع الفلوجة في قضاء الطارمية».

واشار الفياض الى ان «هذه العملية النوعية البطولية أدت الى ارتقاء ثلاثة مقاتلين أبطال من فوج الطارمية بالحشد الشعبي الذين لبوا نداء الوطن والواجب وإصابة آمر الفوج المنفذ للعملية»، معزياً» عوائلهم ومحبيهم الذين يحق لهم اني يفتخروا بابنائهم الابطال».

وبين ان» عملية الطارمية تجعلنا نرفع الرؤوس عاليا أمام هذا العمل الوطني البطولي والذي يأتي ضمن سلسلة من المواجهات المستمرة بين اخوانكم وأبنائكم في الحشد الشعبي والقوات الأمنية البطلة ضد الإرهاب الظلامي الذي يحاول نشر شروره مرة أخرى في ربوع مدننا الآمنة ولكن إنى له ذلك».

وختم الفياض» نطمئن أهلنا مجددا في كل ربوع الوطن بأن الحشد الشعبي سيبقى درعا واقيا لكم ومحافظا على حماية مدنكم ولن يسمح للعابثين ان يعكروا صفو الأمن والاستقرار في المدن التي تحقق بانهار من دماء المقاتلين والقادة».

الأعرجي لقائد «الناتو»: العراق ليس جزءاً من أي مشكلة إقليمية

بغداد / المستقبل العراقي

اوضح مستشار الأمن القومي، أمس الاحد، لقائد بعثة الناتو ان العراق ليس جزءاً من أي مشكلة إقليمية وداعش مازال خطراً

وذكر المكتب الاعلامي للاعرجي في بيان، تلقت المستقبل العراقي نسخة منه، ان «مستشار الأمن القومي، قاسم الأعرجي، أستقبل بمكتبه، قائد بعثة حلف الناتو في العراق، بيير أولسن».

واكد الاعرجي خلال اللقاء، أن «العراق حريص على التعاون مع المجتمع الدولي، وأن القوات العراقية لديها خبرات كبيرة اكتسبتها من خلال القتال»، مبينا أن «تبادل الخبرات مهم لمواجهة الإرهاب والتطرف» .

وأشار إلى، أن «العراق ليس جزءاً من اي مشكلة إقليمية، بل هو جزء من الحل»، موضحا أن «العراق سيعمل على الاستفادة من خبرات الناتو، وأن تبادل الخبرات مهم، لأن داعش مازال يشكل خطرا حتى الآن» .

وأكد قائد بعثة الناتو، أن «وجود البعثة جاء بطلب من الحكومة العراقية، وأن أي توسيع للمهام سيكون بناءً على طلب الحكومة العراقية»، مبينا أن «بعثة الناتو تدعم العراق لمواجهة الإرهاب والتطرف».

اجتماع رئيس مجلس القضاء الاعلى ورئيس المجلس الاعلى للقضاء في دولة قطر ومكتب الامم المتحدة المعني بالمخدرات والجريمة.

وزير الداخلية يصل إلى السعودية

بغداد / المستقبل العراقي

أعلنت وزارة الداخلية، أمس الاحد، وصول وزير الداخلية عثمان الغانمي الى المملكة العربية والسعودية. وذكر بيان للمكتب الاعلامي لوزير الداخلية، تلقت «المستقبل العراقي» نسخة منه، أن «وزير الداخلية عثمان الغانمي وصل المملكة العربية السعودية على رأس وفد رفيع المستوى ضم عدداً من قادة الوزارة».

اجتماع افتراضي برعاية الأمم المتحدة يجمع رئيس مجلس القضاء بنظيره القطري

بغداد / المستقبل العراقي

شارك رئيس مجلس القضاء الاعلى في الاجتماع الافتراضي مع رئيس المجلس الاعلى للقضاء في دولة قطر برعاية مكتب الامم المتحدة المعني بالمخدرات والجريمة احتفالا بانضمام العراق بصفته الموقع التدريبي.وأوضح المركز الاعلامي لمجلس القضاء الاعلى أن «تم عقد الاجتماع بمناسبة الاحتفال بانضمام العراق بصفته الموقع التدريبي الستين لتنفيذ ادوات التدريب على الاخلاقيات القضائية لشبكة النزاهة القضائية العالمية وتعزيز النقاش والتعاون في مواضيع منها التدريب على الاخلاقيات القضائية والاولويات العالمية والاقليمية في مجال النزاهة القضائية والمشاركة في فعاليات شبكة النزاهة القضائية العالمية».

وأضاف المركز الاعلامي أن «الاجتماع حضره السيد رئيس مجلس القضاء الاعلى القاضي الدكتور فائق زيدان الذي القى كلمة بالمناسبة ورئيس المجلس الاعلى للقضاء في دولة قطر الدكتور حسن بن لحدان الحسن المهندي والسادة القضاة الاوائل لمحاكم التحقيق المختصة بقضايا النزاهة في الرصافة والكرخ كلا من القاضي ضياء جعفر والقاضي اياد محسن ضمد وعدد من المختصين في مكتب الامم المتحدة المعني بالمخدرات والجريمة وممثلي الدولتين في فينا».

عناد يطلق تحقيقاً في وزارة الدفاع للتقصي عن فساد وابتزاز ورشى

بغداد / المستقبل العراقي

وجه وزير الدفاع جمعة عناد، بتشكيل لجنة للتحقيق بحالات الفساد المالي والاداري والابتزاز وتعاطي الرشى.

وتضمنت وثيقة صادرة عن وزيرة الدفاع «نظرا لورود معلومات حول وجود حالات فساد مالي واداري وابتزاز وتعاطي الرشى في المديرية العامة لشؤون المحاربين ودائرة التقاعد العسكري نسبنا تشكيل لجنة برئاستكم وعضوية اللواء الركن فائز فاضل احمد مدير الاستخبارات العسكرية واللواء الركن علي صبري معاون امين سر الاستخبارات والامن/ امانة السر العام واللواء وليد يوسف عناد امين سر الادارة/ امانة السر العام واللواء قاسم محمد حسين امين سر القانونية/ امانة السر العام لتدقيق المعلومات».

وبحسب الوثيقة: «على ان تنجز اللجنة اعمالها خلال ١٤ يوما».

كشف آخر نتائج مفاوضات حصة الإقليم وتوقعت موعد لإقرارها

ضمنوا حقوقهم في الموازنة.. المالية البرلمانية تزف بشرى للفلاحين وحملة الشهادات والأوائل

بغداد / المستقبل العراقي

كشفت اللجنة المالية النيابية عن أبرز الفقرات التي تم تمريرها بشكل نهائي في موازنة العام ٢٠٢١.

وذكر عضو اللجنة النائب، صادق مدلول، في تصريح بشأن موازنة ٢٠٢١، انه بحسب بيان اللجنة فأن «أبرز الفقرات التي تم تمريرها في الموازنة بشكل نهائي هي صرف جميع مستحقات الفلاحين وقبل الجميع، إضافة الى تحويل حملة الشهادات من البكالوريوس وصعودا في الوزارات الأمنية الى الملاك المدني للراغبين، وداخل ملاك نفس الوزارة ».

وأضاف أن «الموازنة تضمنت تخصيص درجات وظيفية للمشمولين بقانون التدرج الطبي وكذلك عدم وجود استقطاعات ولا ضريبة دخل للموظفين أو المتقاعدين في موازنة العام ٢٠٢١».

وتابع أنه «تم إدراج صرف الرواتب المتأخرة منذ حوالي عام ، للمباشرين على وزارة العمل والشؤون الاجتماعية في بابل والمثنى وكذلك لتربية بابل، فضلا عن تمرير قانون تعيين الأوائل وحملة الشهادات في الموازنة».

واوضح انه «تم تخصيص رواتب للمحاضرين والاجراء والعقود وكل المشمولين بقرار ٣١٥، ضمن الموازنة وبشكل شهري ثابت ».

بدوره، اكد عضو اللجنة المالية النيابية شيروان ميرزا ان هناك اجواء ايجابية بين حكومة بغداد وحكومة الاقليم بشان الموازنة، مؤكدا ان هناك استعداد تام من قبل حكومة الاقليم بالالتزام بما يتفقون عليه. وقال ميرزا «بعد زيارة وفد الاقليم لبغداد عدة مرات والاجتماع مع اطراف متعددة من اللجان البرلمانية ورئيس البرلمان ورئيسي مجلس الوزراء والجمهورية وتقديم البيانات المطلوبة من قبل اللجنة المالية حول ايرادات ونفقات الاقليم وعقود النفط ، ادى ذلك الى خلق اجواء ايجابية». واضاف أن «كل تلك الاسباب ساهمت في الوصول الى حل ايجابي لملف النفط وملف حصة اقليم كردستان». ومضى ميرزا بالقول: «نحن ننتظر الكتل الشيعية لتقديم اخر طرح لهم حتى تتم المناقشة».

واكد عضو اللجنة المالية النيابية: «استعداتهم لقبول اي طرح او مقترح بشرط ان يكون دستوري وقابل للتطبيق ويصب في مصلحة الشعب».

واختتم ميرزا: «من الممكن التصويت على الوازنة خلال اليومين المقبلين بعد اكمال التعديلات لكن بتوقعي سيتم التصويت عليها نهاية الاسبوع الجاري».

المساءلة والعدالة تكشف عن «تعديل مرتقب» لقانون حظر حزب البعث

كشفت هيأة المساءلة والعدالة، أمس الأحد، عن وجود تعديل مرتقب لقانون حظر حزب البعث. وقال رئيس الهياة باسم البدري في تصريحات صحفية إن «هناك توجها لحظر حزب البعث والذي اقره مجلس النواب سنة ٢٠١٧ وتم تكليف دائرة الاحزاب في مفوضية الانتخابات، مبينا ان «القانون يتضمن العديد من الجزاءات التي تفرض على من يروج ويمجد لحزب البعث».واضاف البدري، ان «هناك رغبة في اجراء تعديل على القانون من قبل مجلس النواب وينفذ من هيأة المساءلة والعدالة»، لافتا الى ان طالاستضافة المقررة يوم غد الاثنين في البرلمان ستندرج حول طبيعة الاجراءات المتخذة من قبل الهيأة بهذا الخصوص وستكون فرصة لاستعراض الاجراءات والمشاكل التي تعترض العمل في تطبيق الاجراءات الخاصة بحظر حزب البعث».

وكان النائب الاول لرئيس مجلس النواب حسن الكعبي قد وجه امس السبت باستضافة رئيس واعضاء هيأة المساءلة والعدالة «هيأة الاجتثاث »، ودائرة شؤون الاحزاب والتنظيمات السياسية في المفوضية العليا المستقلة للانتخابات، يوم غد الاثنين في مبنى البرلمان لتفعيل هيأة اجتثاث البعث والإجراءات القانونية والدستورية الخاصة بذلك.

طرحت «خطة مركزية» لتوزيع اللقاحات

الصحة تسجل «زيادة مقلقة» للحالات الحرجة المصابة بـ«كورونا»

بغداد / المستقبل العراقي

قال وزير الصحة حسن التميمي، أمس الأحد، إن حالات كورونا الحرجة سجلت زيادة مقلقة، مؤكداً أن نظامنا الصحي قد يواجه مشاكل حال استمرار تزايد الإصابات.

وأضاف التميمي خلال مؤتمر صحفي أنه «منذ ظهور السلالة الجديدة في العراق باتت المستشفيات تستقبل اصابات ملفتة»، مبينا أن «أعداد المصابين قفزت من ٧٠٠ إلى ١٥٩٦ حالة، فيما تزايدت الاصابات الحرجة من ١٢٣ إلى ٣١٦ حالة».

وأكد أن «هذا الأمر يعد بمثابة نذير للخطر»، مشيراً إلى أن «مؤسسات العراق الصحية تملك قدرات في التشخيص وتقديم العلاج لجميع المرضى والمراجعين، فضلا عن امتلاكنا بنى تحتية رصينة تقدم الخدمات بشكل كبير».

وقال التميمي إن «مستشفياتنا العامة مستمرة باستقبال المرضى بشكل طبيعي، كامراض السرطان والمرضى الذين بحاجة الى غسل الكلى، وكذلك بقية المراكز الصحية الاخرى»، موضحا أن «مراكز كورونا معزولة كليا عن المؤسسات الصحية الأخرى».

وقبل انتهاء ايام الحظر الكلي وتطبيق الجزئي من القرار، دعا التميمي «كافة العاملين الى الالتزام بالتعليمات الصحية بشكل كامل اثناء الحظر الجزئي الذي سيبدأ من يوم أمس الاثنين».

وأكد أن «الفرق الصحية مع الاجهزة الامنية ستطبق تعليمات اللجنة العليا للصحة والسلامة الوطنية بفرض الغرامات على الاشخاص الذي يخالفون التعليمات الصحية»، داعيا الى «عدم اعتماد بعض اصوات النشاز التي تشكك بعمل وزارة الصحة». كما أعلنت وزارة الصحة والبيئة إعداد خطة مركزية لتحديد منافذ توزيع لقاح كورونا.

وقال مدير عام الصحة العامة رياض عبد الامير إن «وزارة الصحة اعتمدت خطة كبيرة بشأن منافذ التلقيح وسيتم عرض تفاصيل الخطة على المواطنين»، مبيناً أنه «سيتم توزيع نسبة اللقاحات على عدد من المنافذ».

وأضاف أن» لقاح فايزر سيخزن في المستشفيات العامة في بغداد والمحافظات كونه يحتاج إلى درجات حرارة منخفضة»، لافتاً إلى أن «هذه المستشفيات ستكون هي منافذ التلقيح».

وتابع الحلفي أنه «وفي ما يتعلق باللقاحات الأخرى التي لا تحتاج إلى درجات حرارة منخفضة فسيتم توزيعها على المراكز الصحية وحسب الرقعة الجغرافية والكثافة السكانية».

وأشار الى أنه «تم تدريب الكوادر الصحية لاستخدام اللقاحات، ونحن بانتظار وصول اللقاح خلال أسبوع «.

وفد الفاتيكان يتفقد المواقع العراقية التي سيزورها البابا

بغداد / المستقبل العراقي

كشف مصدر مطلع في محافظة ذي قارأمس الاحد، عن وصول وفد من الفاتيكان الى مطار الناصرية مكون من ١٥ شخصية ، تمهيداً لزيارة البابا فرنسيس الأول المرتقبة في آذار المقبل.

وذكر المصدر ان «الوفد المسيحي وصل قبل قليل الى مطار الناصرية لزيارة مدينة الزقورة الاثرية {أور} والاطلاع على الاستعدادات تمهيدا لزيارة البابا».

واشار الى ان «الوفد مكون ١٥ شخصية وهم حالياً يتجولون داخل مدينة اور ويحتمل ان ينظمون زيارات لبعض المؤسسات الصحية في الناصرية».

وكان الموقع الخاص بالبابا فرنسيس للكنيسة الكاثوليكية، نشر في الثامن من الشهر الحالي، برنامج الزيارة الخاصة إلى العراق المقرر إجراؤها بتاريخ (٥-٨ آذار ٢٠٢١).

وذكر دار الصحافة التابعة للكرسي الرسولي، في بيان، إن "برنامج زيارة قداسة البابا فرنسيس إلى العراق ستكون من الخامس وحتى الثامن من آذار مارس ٢٠٢١، حيث سيغادر قداسة البابا روما يوم الجمعة في الخامس من آذار مارس من مطار فيوميتشينو في روما ليصل إلى مطار بغداد الدولي حيث سيتم الاستقبال الرسمي".

وأضاف البيان، انه "سيلتقي الأب الأقدس برئيس الوزراء مصطفى الكاظمي في قاعة الشرف في مطار بغداد الدولي لينتقل بعدها الأب الأقدس إلى القصر الرئاسي حيث ستقام مراسم الترحيب بالبابا فرنسيس الذي سيقوم بعدها بزيارة رسميّة إلى رئيس الجمهورية برهم صالح على أن يلتقي بعدها السلطات والمجتمع المدني والسلك الدبلوماسي قبل أن يتوجّه إلى كاتدرائيّة سيّدة النجاة للسريان الكاثوليك في بغداد حيث سيلتقي الأساقفة والكهنة والمكرسين والإكليريكيين وأساتذة التعليم المسيحي».

محافظ البصرة: العقوبات المفروضة على المخالفين لحظر التجوال ستطبق من دون تهاون

المستقبل العراقي/ صفاء الفريجي

أعلن محافظ البصرة اسعد العيداني، أمس الأحد، عن فرض حظر شامل للتجوال الالي وتنقل المواطنين في عموم المحافظة.

وقال العيداني في بيان تلقت المستقبل العراقي إن "فرض حظر التجوال سيطبق بعد الساعة الثامنة في ليل الاثنين والثلاثاء والاربعاء ويستمر ذلك النظام لمدة اسبوعين".

وشدد على أن "الفقرات الخاصة بالعقوبات المفروضة على المخالفين ستطبق بدون تهاون"، مؤكداً أن "القوات الامنية ومفارز الصحة نفذت غرامات بحق المخالفين للتعليمات المذكورة في قرار الحظر".

العراق الخامس عالمياً والثاني عربياً في احتياطي النفط

بغداد / المستقبل العراقي

أحتل العراق المركز الخامس عالمياً والثاني عربياً من حيث أكثر الدول امتلاكاً لاحتياطي النفط لعام ٢٠٢١ حسب مؤسسة تصنيف GFP العالمية

وذكرت المؤسسة في تقرير لها لعام ٢٠٢١ أن «احتياطي العراق من النفط الخام بلغ ١٤٨ ملياراً ٨٠٠ ألف برميل، وهو بذلك يحتل المرتبة الخامسة عالميا بعد كل من فنزويلا التي احتلت المرتبة الأولى وبمقدار ٣٠٢ مليار ٣٠٠ مليون برميل من اصل ٩٢ دولة تمتلك احتياطيات نفطية، تلتها السعودية ثانيا وبمقدار ٢٦٦ ملياراً ٢٠٠ مليون برميل، ومن ثم تأتي كندا بالمرتبة الثالثة وبمقدار ١٧٠ ملياراً ٥٠٠ مليون برميل، تليها بالمرتبة الرابعة إيران وبمقدار ١٥٧ ملياراً ٢٠٠ مليون برميل». وأضافت، أن «العراق احتل المرتبة الثانية عربياً بعد السعودية كأكبر احتياطي للنفط، لتأتي الكويت ثالثاً عربياً وبمقدار ١٠١ مليار و٥٠٠ مليون برميل، ومن ثم تأتي الامارات العربية المتحدة رابعا بواقع ٩٧ ملياراً و٨٠٠ مليون برميل». وأشارت إلى أن «إثيوبيا كانت أقل الدول امتلاكا للاحتياطيات النفطية حيث بلغت احتياطياتها ٤٢٨ ألف برميل تسبقها المغرب ٦٨٤ ألف برميل، تسبقها الاردن بمليون برميل».

اسطولها نقل الرز من الديوانية الى نينوى

تجارة الحبوب: فروع ومواقع الشركة واصلت عملها خلال ايام حظر التجوال

المستقبل العراقي / عامر عبدالعزيز

أعلنت وزارة التجارة استمرار عمل الشركة الشركة العامة لتجارة الحبوب خلال ايام فرض حظر التجوال التام في كافة انحاء البلاد ، رغم عدم حصولها على استثناء في التنقل .

وبينت الوزارة في بيان نقلا عن مدير عام الشركة المهندس عبدالرحمن الجويبراوي ان ادارات الفروع في المحافظات حصلت على موافقات خاصة من السادة المحافظين بالسماح لاسطول نقل الشركة المحمل مادة الرز المحلي المحول من فرع الديوانية الى الى فروع نينوى و ديالى .

وقال ان مواقع الشركة الاخرى واصلت عملها كذلك بتجهيز المطاحن. بالحصص المقررة من الحنطة ، اضافة الى تجهيز الوكلاء بمادة الرز .

الجويبراوي كشف الى ان مجاهدوا الشركة في البصرة و الديوانية و مجمع حبوب مطار الدهيمي و خان بني سعد و ذي قار

خلال ايام الحظر الشامل واصلوا تجهيز الحصة الاولى للمطاحن من الحنطة المقررة ، رغم حضر التجول الصحي وصعوبه التنقل تواصل واصلت الملاكات العاملة في مركز تسويق الدهيمي تجهيز مطاحن المحافظة بالحنطة المحلية حيث تم تجهيز اكثر من ٧٥٠ طن ليسهم في رفد مفردات البطاقة التموينية .

فيما واصل فرع الديوانية بتجهيز شلب الياسمين الى المجارش الاهليه من مواقع الفرع و بلغت الكمية المجهزة ٣٥٨٢٥ طن.

واضاف الى الاستمرار بأستلام الرز المحلي المصنع من المجارش الاهلية في مواقع الفرع حيث بلغت الكمية المستلمة ٨٩٥٩ طن.

وبين ان مواقع الشركة في النجف و بابل و الديوانية واصلت بتجهيز الحصة الاولى لمادة الرز المحلي الياسمين لوكلاء المواد الغذائية .

من جانب اخر كشف مدير عام الشركة الى الاستمرار بمناقلة الرز المحلي الياسمين الى فرع نينوى حيث بلغت الكمية لتي تم مناقلتها (١٣٠٦ طن) من اصل الكمية الكلية البالغة ١٠٥٩١ طن ، مع الاستمرار بمناقلة رز محلي ياسمين الى فرع ديالى حيث بلغت الكمية التي تمت(٣٥٨) طن من اصل الكمية الكلية البالغة ٥٢٤٦ طن.

وفي نينوى باشرت ملاكات سايلو الموصل من تفريغ تسع شاحنات تابعة لأسطول نقل الشركة محملة بالرز المحلي كما وباشرت ملاكاتنا في ديالى بتفريغ خمس شاحنات محملة بالرز المحلي لتعزيز ارصدة المواقع من. الرز لتوزيعها على المواطنين تنفيذا لتوجيهات الدكتور علاء الجبوري وزير التجارة .

وفي بابل واصلت ملاكات الفرع تجهيز وكلاء المواد الغذائية بالرز المحلي ثاني ايام الحظر الصحي في المحافظة حيث تم تجهيز (٥٥) طن و٩٩٥كغم من الرز المحلي لوكلاء البطاقة التموينية في بابل من الحصة الاولى من عام ٢٠٢١ ، كما و تم تحويل اكثر من(٥٣) طن من الرز المصنع من مجرشة الحلة الحكومية الى مخازن الشركة في بابل فضلا عن استمرار الملاكات الفنيه في سايلو شلب الحله بمناقلة (٧٥)طن من الشلب الخام الى مجرشة الحلة الحكوميه لاعادة تصنيعه الى الرز المحلي لرفد مفردات البطاقة التموينيه .

واختتم مدير عام الشركة الى استمرار المناقلات من فرع صلاح الدين الى مواقع بغداد و ديالى بالرغم من وجود حظر التجوال الشامل في محافظة صلاح الدين لتعزيز المواقع من خزين الحنطه المحلية لغرض تجهز المطاحن الحصة الأولى وحسب خطة اعدها قسم التسويق لخطة مناقلة من مواقع فرعنا الى مواقع بغداد ومواقع اخرى من الكمية المخصصة (٣٥٠٠٠)الف طن كما تم تعزيز فرع خان بني سعد ومواقع بغداد بخطة مناقلة جديدة بكمية (٧٨٦٠) الف طن وهناك جهد متواصل من قبل ملاكات الفنيه في فرعنا ان تقدم افضل خدماتها في ظل الحظر الموجود بسبب جائعة كورونا وعلما الدوام لساعات متأخرة من النهار ونجاح اسطول وزارة التجارة وبكافة شركات بنقل الكميات المخصصة بالوقت المحدد للمناقلة ومتابعة مستمرة مع ادارات المواقع ، كما و باشرت كوادر الشركة العامة لتجارة الحبوب فرع سايلو خان بني سعد رغم حضر التجوال وصعوبة وصول الموظفين الى الموقع باستلام الكميات المحوله من محوري سامراء وتلعفر حنطة محليه اولى وثالثه حيث لازال العمل مستمر على تفريغ ١٦شاحنه المتواجده في الموقع وبإنتظار وصول باقي الكميات.

عمليات البصرة تصدر توضيحاً بشأن الاغلاق التام للمحافظة

البصرة / محمد الجابري

اكدت قيادة عمليات البصرة، أمس الاحد، انها قامت بغلق تام لمدينة البصرة من خلال السيطرات الخارجية مع المحافظات المجاورة وذلك لتطبيق عمليات فرض الحظر الوقائي.

قائد العمليات اللواء الركن أكرم صدام مدنف وخلال مؤتمر صحفي عقد في مقر القيادة قال، ان «القوات الأمنية تتحمل المسؤولية القانونية والوطنية والإنسانية في تطبيق مقررات لجنة الصحة والسلامة حرفيا ضمن قاطع المسؤولية والتعاون مع الجهات ذات العلاقة»، مؤكدا أنه «تم استثناء عمليات دخول وخروج البضائع والمواد الغذائية والدوائية من وإلى البصرة عبر السيطرات الخارجية وكذلك المرابطات في مركز المحافظة وتوابعها». واضاف، ان «التوجيهات الصادرة من الجهات المختصة منحت الصحفيين والإعلاميين إستثناء من الحظر الصحي وذلك بالتنسيق مع فرع نقابة الصحفيين في البصرة لممارسة عملهم الإعلامي».

بعد الشلامجة.. ايران تقرر اغلاق «٥» معابر حدودية اخرى مع العراق

بغداد / المستقبل العراقي

قررت ايران غلق ٥ منافذ حدودية مع العراق لمواجهة الفيروس المتحور.

وقال المتحدث باسم اللجنة العليا لمواجهة كورونا في مدينة كرمانشاه مسعود بهرام انه» نتيجة لتفشي السلالة الجديدة من فايروس كورونا، تقرر غلق ٥ منافذ حدودية امام السياح من العراق».بحسب المواقع الايرانية

واضاف ان» المنافذ هي {برويزخان، شوشمي، خسروي، سومار، شيخ صله}».

واكد بهرام ان» الاغلاق سيتسمر الى اشعار آخر ويأتي لمنع وصول الفايروس المتحور الى الجمهورية الاسلامية».

أعلنت السلطات المحلية في مدينة خرمشهر بمحافظة خوزستان الإيرانية، اليوم السبت، إغلاق معبر الشلامجة الحدودي أمام المسافرين العراقيين.

أمانة بغداد تواصل الإكساء وتؤكد: سيدخل الأزقة

بغداد/ المستقبل العراقي

أعلن أمانة بغداد، ان حملة الإكساء في شوارع العاصمة ضمن مشروع نهضة بغداد يدخل الأزقة والمناطق السكنية

وقال ميرزا «الان يوجد مشروع كبير اسمه {نهضة بغداد} هذا المشروع من اهم مفاصلة اكساء شوارع بغداد الرئيسة ضمن جداول معدة لهذا الشيء وتكون عملية الاكساء وفق مواصفات وباشراف مختبر ابن رشد التابع لامانة بغداد».

واضاف، «بعد عملية الاكساء تكون هناك عملية تأثيث الشوارع منها تخطيط خطوط العبور بالعلامات الدالة»، مشيرا الى ان «هذه ستكون من ضمن هذا المشروع الذي يدعو لنهضة بغداد واعادة وجهها الحظري» مبينا «في الموازنة الجديدة توجد خطط عمليات الاكساء التي تدخل لازقة وشوارع بغداد الاخرى لكن حسب تخصيصات الموازنة وايضا توجد مشاريع بنى تحتية مهمة للمناطق غير المخدومة الغير متوفر بها بنى تحتية».

واوضح انه «لغاية الآن المناطق الزراعية مناطق خضراء لاتوجد لها اية حلول وان امانة بغداد معنية بتطبيق القوانين داخل التصاميم الأساسية ولاتقدر ان تخرج خارج هذه القوانين»موضحاً ان «خلال فترة حظر التجوال قامت امانة بغداد باكساء الشوارع المهمة والتي تتواجد فيها اكثر اكتضاض من مركبات وزخم المروري».

واردف بالقول، «الان اتحدث من ساحة الوثبة وايضا لدينا شارع عشرين والرستمية ومدخل بغداد - واسط هناك عمليات اكساء وسوف تكون مستمرة»، مؤكداً ان» خلال فترة الحظر ازداد زخم العمل لانه تتواجد اماكن لايمكن العمل بها خاصةً مركز بغداد شارع الجمهورية». وتابع القول «من سوق الشورجة الى ساحة الخلاني هذه المناطق صعب العمل بها في الايام العادية فاستغلت الامانة الحظر بمتابعة دائمة من أمين بغداد لاسيما انه يتواجد يوميا ويزور فرق العمل ومراقبة شديدة على نوع العمل وهناك جهد بلدي في كل بغداد كرفع النفايات والانقاض والتشجير وهناك خلية عمل في كل مكان تعمل وتعمل امانة بغداد في كل مكان».

التعليم تعلن ارتفاع عدد البحوث العراقية لأكثر من «٦٦» ألف بحث في مستوعبات سكوبس العالمية

بغداد / المستقبل العراقي

كشف وزير التعليم العالي والبحث العلمي،نبيل كاظم عبد الصاحب، أمس الاحد، ارتفاع عدد البحوث العراقية في مستوعبات سكوبس العالمية الى أكثر من ستة وستين ألف بحث.وقال لدى مشاركته في اجتماع عمداء كليات طب الأسنان في العراق عبر دائرة إلكترونية مغلقة، إن «الجامعات العراقية بشقيها الحكومي والأهلي حققت إضافات مهمة ومتسارعة في رصيدها من البحوث المنشورة في المستوعبات العالمية»، لافتا الى أن «الجامعات الحكومية على الرغم من التحديات تمكنت الى غاية السادس عشر من شباط الحالي من نشر (٦٣٩٥٧) بحثا فيما سجلت الجامعات والكليات الأهلية نشر (٢٥٥٩) بحثا». وأكد خلال الاجتماع على «ضرورة الارتقاء بمنظومة البحث العلمي وتعزيز التدريب السريري الذي تتطلبه خصوصية كليات المجموعة الطبية في ضوء توصيات اللجنة الوطنية العليا للصحة والسلامة ومراعاة الظرف الاستثنائي الراهن مشيدا بجهود كليات طب الأسنان في استيعاب متطلبات المرحلة وتمكين الطلبة من التواصل العلمي وتوفير مناخات المعرفة التخصصية». واوضح ، ان «عمداء كليات طب الأسنان ثمنو دور المتابعة الحثيثة لوزارة التعليم العالي والبحث العلمي ورصد المؤشرات العلمية لهذه التخصصات وتوفير الدعم العلمي المطلوب في هذا المجال».

التربية البرلمانية تستعد لطرح مشروع قانون المدارس الأهلية

بغداد / المستقبل العراقي

تستعدُّ لجنة التربية النيابيَّة إلى طرح قانون المدارس الأهليَّة للقراءة الأولى بعد انتهاء العطلة التشريعيَّة، مبينةً أنَّ القانون يشترط تسجيل ملاك المدارس الأهليَّة على قانون العمل لضمان حقوقهم المستقبليَّة.

وقال مقرِّر اللجنة طعمة اللهيبي، في حديث صحفي، إنَّه «إلى الآن لا يوجد قانون ينظم عمل المدارس الأهليَّة ولا آلية تسجيلها وتنظيمها وفق الأطر العلميَّة، لذلك فإنَّ اللجنة ستباشر بعد انتهاء العطلة التشريعيَّة عرض القانون للقراءة الأولى والثانية تمهيداً لإنهائه ليكونَ هناك قانونٌ ينظِّم عمل هذه المدارس».

وبين أنَّ «مشروع القانون يشترط على المدارس الأهليَّة تسجيل ملاكها التدريسي على قانون العمل للحفاظ على حقوقهم».

وأضاف أنَّ «القانون يحتوي أيضاً الكثير من الأمور منها الحصول على الموافقة المطلوبة لفتح مدرسة أهليَّة، فضلاً عن المبالغ التي تؤخذ من الطلاب»، مشيراً إلى أنَّ «القانون أكد ضرورة أنْ تكون هناك نسبة نجاح لاستمرار عمل هذه المدارس أو إيقافها».

النفط تعلن إنشاء «٧» محطات للطاقة الشمسية في أربع محافظات

بغداد / المستقبل العراقي

اعلنت وزارة النفط، أمس الاحد، عن إنشاء سبع محطات للطاقة الشمسية في أربع محافظات.

وقال وزير النفط احسان عبد الجبار بحسب وكالة الانباء العراقية، إنه «تم إنشاء (٧) محطات للطاقة الشمسية في ٤ محافظات بطاقة ٧٥٠ ميغاواط».

ووافق مجلس الوزراء، قبل أيام، على استثمار سبع محطات كهربائية شمسية.

بالتفاصيل.. نجدة بغداد تنفذ اعتقالات وتكشف حصيلة الـ٢٤ ساعة الماضية

بغداد / المستقبل العراقي

اعلنت قيادة شرطة بغداد، أمس الاحد، تمكن مفارز النجدة من القبض على عدد من المتهمين والمطلوبين والمخالفين خلال ال٢٤ ساعة الماضية في العاصمة بغداد.وذكرت القيادة في بيان تلقت المستقبل العراقي نسخة منه أن «مفارز نجدة بغداد/ دوريات نجدة الرشاد القت القبض على متهم بحوزته سلاح غير مرخص (مسدس) ضمن منطقة الشماعية».وتابع البيان أن «دوريات نجدة الصمود ضبطت سلاح غير مرخص (بندقية كلاشنكوف) لشخص قام بإطلاق النار في الهواء اثر نشوب مشاجرة مما ادى الى ترويع المواطنين في منطقة جميلة، وتم ضبط سيارة (عليها اشارة حجز) ضمن ناحية الوحدة من قبل دوريات نجدة النهروان».واسترسل «تم القاء القبض على (٢١) مخمورا يعترضون سبيل المارة، والقاء القبض على (١٢٧) شخصا مخالفا لتعليمات وأوقات حظر التجوال، كما تمكنت دوريات نجدة الاعظمية من القاء القبض على متهمين بحوزتهما (مسدسان غير مرخصين) ضمن تقاطع القطن الطبي، وتم تسليم جميع الحالات الى مراكز الشرطة ودوائر المرور حسب الاختصاص».

الصحة تعلن استمرار دوام العيادات الطبية الشعبية واللجان الطبية خلال أيام الحظر الشامل

بغداد/ المستقبل العراقي

طمأنت وزارة الصحة والبيئة، المواطنين بجهوزية ملاكاتها لاستقبال المصابين بفيروس كورونا.ونقلت خلية الاعلام الحكومي في بيان تلقت المستقبل العراقي نسخة منه، عن الوزارة القول» انها خصصت أرقام ساخنة تعمل على مدار الساعة لاستقبال المصابين بكورونا، كما تطمئن المواطنين بأن ملاكاتها الطبية والصحية، أنهت جميع الإجراءات اللازمة لمجابهة الوباء و التحضير لاستقبال المصابين طبقًا لمعايير منظمة الصحة الدولية، والمؤشرات تسجل ازدياد حالات الشفاء وانخفاض بعدد الوفيات».ودعت وزارة الصحة المواطنين المصابين أو المشتبه بإصابتهم، الى» عدم التردد لمراجعة أقرب مشفى أو مركز صحي، لتلقي العلاجات اللازمة»، محددة» الأرقام الساخنة التالية لغرض الإبلاغ عن الحالات، وعلى مدار الساعة:

٠٧٩٠١٩٢٥٩٤٧

٠٧٩٠١٩٢٥٦٤٨

٠٧٩٠١٩٠٨٠٦١

اضافةً الى رقم الاسعاف الفوري ١٢٢.

الاعمار: النهروان ستودع شح المياه العام الحالي

بغداد / المستقبل العراقي

تعتزم وزارة الإعمار والإسكان والبلديات العامّة افتتاح مشروع ماء النهروان ببغداد خلال العام الحالي، بينما تنفذ امانة العاصمة حملات استباقية لصيانة شبكات الماء الصافي استعدادا لفصل الصيف.

وقال مدير عام مديرية الماء في الوزارة نجم الحيالي في تصريح صحفي، ان "ملاكات المديرية تمكنت بالتنسيق مع الشركة الهندية من حل الكثير من الاشكالات والمعوقات التي كانت تواجه تنفيذ مشروع ماء النهروان». واشار الى"وصول نسبة انجاز المشروع الى ٧٦ بالمئة، وسيتم افتتاحه خلال العام الحالي ليخدم اكثر من ٣٠٠ الف نسمة في مناطق النهروان والكرغولية وكذلك قاطع ٩ نيسان، حيث تبلغ طاقته التشغيلية ٤ الاف متر مكعب في الساعة». وبشأن مشكلة شح الماء ايضا، قال معاون مدير ماء بغداد في امانة العاصمة عمار هشام عبد القادر في تصريح صحفي، ان «القطوعات التي تشهدها بعض مناطق ومحلات جانبي الكرخ والرصافة تاتي ضمن الخطة الاستباقية لصيانة شبكات الماء الصافي استعدادا لفصل الصيف».

واكد ان «بعض المناطق شهدت قطوعات مؤقتة مثل الثعالبة والدورة والكرادة والشعب نتيجة القيام بازالة ترسبات الاطيان من الخزانات والانابيب الرئيسة ضمن مشروعي شرق دجلة والرصافة الكبير، ورافقها تذبذب في توليد الطاقة الكهربائية للمحطات المجهزة بالماء الصافي». واردف ان «التجاوز على شبكات الماء الصافي سبب مشكلة شح الماء لبعض المناطق، خصوصا بعد تسجيل زيادة في عدد المحلات السكنية، فعلى سبيل المثال كان عدد المحلات الرسمية ضمن قطاع منطقة الشعب ٣٤ محلة مسجلة ضمن الخارطة الادارية، لكن تمت حاليا ملاحظة وجود ٧١ محلة عشوائية في المنطقة نفسها، مما ادى الى حدوث ضغط على الشبكات لانها مصممة لطاقة معينة». ولفت الى ان «الامانة كانت قد اعلنت تسجيل الف و٢٠٣ محلة تجاوز في عموم بغداد، بينما بلغ عدد المحلات الرسمية المسجلة ضمن الخارطة الادارية للعاصمة ٥٣٧ محلة رسمية».

حقوق الإنسان تدعو إلى إعفاء الشرائح الفقيرة من غرامات مخالفة الحظر

بغداد/ المستقبل العراقي

دعت المفوضية العليا لحقوق الإنسان إلى إعفاء الشرائح الفقيرة وذوي الدخل المحدود من الغرامات المفروضة على مخالفة إجراءات الحظر وخصوصاً عدم ارتداء كمامة، بحكم أن وارد هذه الشرائح لا يسمح بشرائها اليومي لمستلزمات الوقاية، واقترحت توزيع الكمامات مجاناً بين تلك الشرائح كي تمتثل للقانون.وقال الناطق باسم المفوضية العليا لحقوق الانسان علي البياتي في حديث صحفي، إن «الاجراءات الوقائية مطلوبة لمنع انتشار الوباء مرة أخرى، وهكذا كانت تعليمات اللجنة العليا للصحة والسلامة، ومن ضمنها فرض غرامات على من لا يلتزمون بلبس الكمامات، ولكن من وجهة نظر حقوق الانسان، فإن ما يقارب ٣٥ بالمئة من سكان العراق تحت خط الفقر، وبالتالي فإن واردهم اليومي يتراوح بين (دولار ودولارين)، وعملياً ليس بإمكانهم الحصول على الكمامات بشكل ذاتي، لذا لابد من أن تكون هناك إجراءات حكومية لمنحهم منحا مالية أو كمامات مجانية، بالاضافة الى دعم السلات الغذائية لتجاوز هذه الازمة». وبين البياتي، أن «الدستور ألزم الجهات الحكومية المعنية بالحظر بضرورة عدم جباية الرسوم المذكورة من قبل معدومي الدخل والطبقات الفقيرة، لذلك كان لابد من الأخذ بنظر الاعتبار الفئات التي ستتضرر من هذه الاجراءات، وايجاد حلول لها، والذين لا يقلون عن ١٤ مليون مواطن عراقي». من جانبه، أكد المختص بالشأن القانوني علي التميمي في حديث صحفي، أن «قانون الصحة العامة رقم ٨٩ لسنة ١٩٨١ في أغلب مواده من المادة ٤٠ الى المادة ١٠٠، أعطى صلاحيات واسعة لوزير الصحة بقطع الطرق وفرض الحظر في حالة الاوبئة، كما أن قانون الصحة العامة عاقب بالمادة ٩٩ منه بالغرامة أو بالحبس لمدة تصل الى سنتين كل من يخالف التعليمات والقرارات التي تصدر من الصحة». مؤكدا «وجود خلط بتحصيل الغرامات الفورية، وهذه مخالفة للقانون، ففي هذه الحالة يجب أن تكون الحالة مشابهة لحالة الاجهار بالافطار، إذ يجري القاء القبض على الشخص المخالف واحالته على محكمة التحقيق وبعد ذلك تقوم المحكمة بتطبيق المادة ٩٩ من قانون الصحة العامة، ولا يمكن أن نكون أمام غرامات وعقوبات آنية، لذا فإن هذا الاجراء غير صحيح، إذ يجب القاء القبض على الشخص المخالف والذهاب الى المحكمة، فيقوم القاضي الخفر بتوقيفه أو إخراجه بكفالة واخذ تعهدات منه، والمهم أن تطبق العقوبة، ويمكن أن يكون هذا القرار قابلا للطعن امام محكمة القضاء الاداري، إذ لا يمكن أن يكون للمفارز سلطة القرار أو سلطة قاضي جنح». إلى ذلك، قال الناطق باسم وزارة الداخلية اللواء خالد المحنا في حديث صحفي، إن «جميع الغرامات التي تفرض من قبل المرور وبشكل فوري، تجري وفق سند قانوني، أما الغرامات التي تفرض من دون سند قانوني، فهي مخالفة طبعاً، أما الغرامة التي فرضت من قبل وزارة الصحة على مخالفة إجراءات الوقاية بعدم ارتداء المواطن للكمامة وتبلغ ٢٥ الف دينار، فهي وفق قانون الصحة العامة، وتذهب الوصولات الى وزارة الصحة وليست للداخلية علاقة بها، أما المخالفات المترتبة على المركبات ومخالفة قرارات اللجنة العليا للصحة والسلامة، كأن يكون هناك أكثر من شخص في المركبة، فتكون بمبلغ ١٠٠ ألف دينار، وهي غرامة تذهب الى الداخلية».

مديرية بلدية الموصل
لجنة بيع وايجار اموال الدولة الاولى

العدد : ٩٨
التاريخ : ٢٠٢١/٢/١٠

اعلان رقم (٢٠)

تعلن اللجنة وللمرة الاولى عن ايجار العقارات التالية وفق قانون (٢١) لسنة (٢٠١٣) فعلى الراغبين بالاشتراك في المزايدة العلنية مراجعة سكرتير اللجنة في بلدية الموصل خلال (٣٠) ثلاثون يوما تبدا من اليوم التالي لنشر الاعلان في الصحف المحلية للاطلاع على الشروط مستصحبين معهم هوية الاحوال المدنية وبطاقة السكن والتأمينات القانونية البالغة (٣٠٪) من القيمة المقدرة مع التصريح الامني للمشترك بالمزايدة وتجري المزايدة في ديوان محافظة نينوى / قاعة الحدباء في الساعة العاشرة صباحا لليوم الاخير من مدة الاعلان ويتحمل من ترسو بعهدته اجور نشر الاعلان واجور خدمة بنسبة (٢٪) من بدل الايجار.

* جزء من القطعة المرقمة (٣/٣٤٩) م٤٤ حشمية لانشاء (حديقة نموذجية متميزة) الواقعة في حي المصارف قرب مسبح الابراج على الشارع العام وبمساحة (٣٧٠٠) م٢ وحسب واقع الحال ولمدة عشرة سنوات

المهندس
رضوان احمد سليمان
ر. لجنة بيع وايجار اموال الدولة الاولى

الشركة العامة
لتنفيذ مشاريع النقل والمواصلات
بند المواصفة ٨-٢-٢
اسم الاستمارة : اعلان مناقصة
رمز الاستمارة : 52-F-112-WI

رقم الاصدار : ١,٠
تاريخ الاصدار : ٢٠١٧/٠١/١٦

اعلان رقم (٢٠٢١/٠٢)

تشغيل معمل العوارض الكونكريتية في السماوة باسلوب التشغيل المشترك لانتاج العوارض والمنتجات الكونكريتية الاخرى

تعلن الشركة العامة لتنفيذ مشاريع النقل والمواصلات احدى تشكيلات وزارة النقل عن فرصة استثمارية عن تشغيل معمل العوارض الكونكريتية في السماوة العائد لها باسلوب التشغيل المشترك لانتاج العوارض والمنتجات الكونكريتية الاخرى الواقع في محافظة المثنى / قضاء السماوة ـ منطقة ال عطشان ـ ابو محار مقاطعة رقم ٧/١٨١ قرب محطة قطار السماوة.

فعلى الراغبين تقديم دراسة جدوى اقتصادية وفنية بخصوص الموضوع اعلاه في موعد اقصاه يوم الثلاثاء ٢٠٢١/٣/٨ الساعة الثانية عشر ظهرا في مقر الشركة الكائن في بغداد ـ الشالجية / خلف جامع براثا ـ مقابل مخازن الشالجية

زيد خليل شعلان
المدير العام /وكالة
رئيس مجلس الادارة

للمزيد من المعلومات اتصل بنا على البريد الالكتروني :
info@scitcp.gov.iq. scitac@scitcp.gov.iq
موقع الشركة :
www.scitcp.gov.iq

محافظة النجف الاشرف
لجنة البيع والايجار الثانية

العدد /٧٩
التاريخ ٢٠٢١/٢/١٦

اعلان

تعلن لجنة البيع والايجار الثانية لمحافظة النجف الاشرف عن اجراء المزايدة العلنية لتأجير الاملاك المدرجة تفاصيلها ادناه والعائدة الى بلدية (الكوفة) ولمدة (سنة واحدة) وفقا لاحكام قانون بيع وايجار اموال الدولة رقم ٢١ لسنة ٢٠١٣ فعلى من يرغب بالاشتراك بالمزايدة ممن تتوفر فيه الشروط المطلوبة مراجعة بلدية الكوفة او اللجنة خلال (٣٠) يوما تبدء من اليوم التالي لنشر الاعلان في احدى الصحف المحلية مستصحبا معه التامينات القانونية البالغة ٢٠٠٪ من القيمة المقدرة بأستثناء المستأجرين الشاغلين للعقار الذين يرغبون بالدخول الى المزايدة يحق لهم دفع مبلغ لا يقل عن ٥٠٪ من القيمة المقدرة بموجب صك مصدق لحساب البلدية المذكورة استنادا الى ما جاء بالقانون انفا وكتاب محافظ النجف / مكتب السيد المحافظ المرقم (٣٠) في ٢٠١٦/١/٣ وستجري المزايدة في اليوم الاخير من مدة الاعلان البالغة (٣٠) يوما في الساعة (الحادية عشرة صباحا) في ديوان (بلدية الكوفة) وفي حالة مصادفة يوم المزايدة عطلة رسمية ستكون المزايدة في اليوم الذي يليه ويتحمل من ترسو عليه المزايدة اجور النشر والمصاريف المترتبة على ذلك

الدكتور
حسن علي فاضل المحمودي
مدير ناحية العباسية
رئيس لجنة البيع والايجار الثانية

الشروط المطلوبة :
١ ـ على المستاجر جلب صورة (هوية الاحوال المدنية + بطاقة السكن او مضبطة تأييد سكن + شهادة الجنسية العراقية)
٢ ـ على المستأجر مراجعة البلدية خلال مدة (٣٠ يوما) من تاريخ تصديق قرار الاحالة لغرض تسديد بدل الايجار والرسوم الاخرى
٣ ـ على المستأجر مراجعة البلدية لتنظيم عقد الايجار خلال المدة المقررة قانونا
٤ ـ استنادا الى كتاب محافظة النجف الاشرف / مكتب السيد المحافظ المرقم ١٠٨٨١ في ٢٠١٤/٩/٢٨ يلزم اصحاب الحرف والصناعات بجلب الهوية النقابية وتأييد شهادة ممارسة المهنة عند الدخول بالمزايدة على الاملاك التي تؤجر لهم

ت	جنس الملك	رقم الملك (القديم/الجديد)	المساحة	الموقع
١	حانوت	١٦٨/٤١	(٢,٢٥×٠,٥)م	مجاور سياج المستشفى
٢	حانوت	٤١٣/٣	(٥,٨٥×٢,٥)م	عمارة البلدية /شارع السهلة
٣	حانوت	٦٨٦/١٩	(٣×٤)م	سوق حي المتنبي
٤	حانوت	٨٤/١٠٦	(٤,٧×٣)م	عمارة البلدية /شارع السكة
٥	حوانيت	٥/٥-١٢/١٥-١٣/١٦-١٤/١٧-١٦/١٩-١٧/٢٠-٢٠/٢٣-٣٣/٣٩-٤١/٤٧-٦٩/٩٠-٧٢/٩٣	(٣×٣)م	عمارة البلدية /شارع السكة
٦	حوانيت	٢٢/٢٥-٢٤/٢٧-(٥٧+٦٠)/٤٨	(٣×٦)م	عمارة البلدية /شارع السكة
٧	حانوت	٨٣/١٠٥	(٤,٧×٣)م	عمارة البلدية /شارع السكة
٨	شقة	٩٠/١٣	(١٩×٨)م	عمارة البلدية /شارع السكة
٩	شقة	٩٢/١٢	(١٢×١٢)م	عمارة البلدية /شارع السكة
١٠	شقق	٩٤/١٥-٩٧/٩	(١٣×١٢)م	عمارة البلدية /شارع السكة
١١	شقة	٩٨/١٠	(١٥×١٣)م	عمارة البلدية /شارع السكة
١٢	حانوت	١٢٤/(٧/٩٩)	(٢,٢×٢,٧٥)م	شارع السكة
١٣	حانوت	١٥٠ج/١٣٥	(٣×٤)م	شارع السكة
١٤	حانوت	١٤٣/(١/٢٠٧)	(٣×٢,٥)م	شارع السكة
١٥	حانوت	١٤٤/(١/٢٠٥)	(٣,٦×٣)م	شارع السكة
١٦	حانوت	١٥٨/(١/٦٧)	(٢×١)م	شارع السكة

جمهورية العراق
وزارة العدل
دائرة التنفيذ
مديرية تنفيذ الكوت
رقم الاضبارة/ ٢٧٦٩ /٢٠١٨
التاريخ/١٨ /٢ /٢٠٢١
أعلان
تبيع مديرية تنفيذ الكوت معمل طابوق النرجس المشيد على العقار تسلسل ٣١٧/١م٣٠ الشويجة معمل طابوق النرجس الواقعة في الكوت العائد للمدين (جعفر حسن زبين) المحجوزه لقاء طلب الدائن (فيصل غازي جبر و منهل عكار عبد الله)البالغ (٦٥٠,٠٠٠,٠٠٠) ستمائة وخمسون مليون دينار فعلى الراغب بالشراء مراجعة هذه المديرية خلال مدة(٣٠ يوما) تبدأ من اليوم التالي للنشر مستصحبا معه التأمينات القانونية عشرة من المائة من القيمة المقدرة وشهادة الجنسية العراقية وان رسم التسجيل والدلالية على المشتري .
المنفذ العدل
علي رضا علي الخطاوي
المواصفات
١-موقعة ورقمه :- العقار المرقم ٣١٧/١م٣٠ الشويجة معمل طابوق النرجس طريق بدرة
٢-جنسه و نوعه:- يحتوي على بنايتين لفخار الطابوق اليه للسقوط لوجود نقشات في جدرانها و سقوفها و ٢ خزانات حديد و مصعد احدهما للوقود و لاخر للماء
٣-حدود و اوصافه :-
٤-مشتملاته :
٥-المساحة :-
٦-درجة العمران:-
٧-- الشاغل :- متروك و مهمول منذ فترة طويلة بعد الكشف خالي من الشواغل
٨ـ القمية المقدرة :- ١٠٠,٠٠٠,٠٠٠ مائة مليون دينار عراقي لا غير

الى الشريك/ زينب شهيد غازي
أقتضى حضورك الى مقر بلدية النجف الاشرف لغرض اصدار اجازة البناء للعقار المرقم (١١٦/٩١٤) الحيدرية رقم المقاطعة(٦) اسم المقاطعة خان الحماد خلال عشرة أيام وبخلافه ستتم الإجراءات دون حضورك
طالب الإجازة
كاظم عبد الحسين تالي

جمهورية العراق
وزارة العدل
دائرة التنفيذ
مديرية تنفيذ الكوت
رقم الاضبارة |٢٣٢٣|٢٠١٩
التاريخ/١٨/٢/٢٠٢١
أعلان
تبيع مديرية تنفيذ الكوت حصة المدين في العقار التسلسل ٢٠٣/٤م ٣٨ الخاجية الواقع في الكوت العائد للمدين (عبد الكريم محسن صخي) المحجوز لقاء طلب الدائن (سداد عبد الله حميد)البالغ (٣٠,٠٠٠,٠٠٠) مليون دينار فعلى الراغب بالشراء مراجعة هذه المديرية خلال مدة (٣٠ يوما) تبدأ من اليوم التالي للنشر مستصحبا معه التأمينات القانونية عشرة من المائة من القيمة المقدرة وشهادة الجنسية العراقية وان رسم التسجيل والدلالية على المشتري .
المنفذ العدل
محمد عبد الرضا زيدان الطائي
المواصفات
١-موقعة ورقمه :- الكوت / الخاجيه ٢٠٣/٤م٣٨ الخاجيه
٢-جنسه ونوعه:- ارض زراعيه تسقى بالواسطه
٣-حدوده واوصافه : ارض زراعيه خاليه من البناء تقع على شارع فرعي في منطقة الخاجية مقابل المسبح
٤-مشتملاته :-
٥-ـ مساحتة :- ٥٠٠سهم و هي تعادل ٧١م٢
٦درجة العمران :
٧- الشاغل :
٨ـالقمية المقدرة : ٣٠,٠٠٠,٠٠٠ ثلاثون مليون دينار

الى الشريك الذي لا يحضر (سعاد عبد الجليل عبد الكريم)
اقتضى حضورك الى مديرية بلدية النجف الاشرف لغرض اصدار اجازة البناء للقطعة المرقمة ٣١٨٨/١٦٧٠ حي السعد في النجف
طالب الاجازة
جاسم حمودي رسول

مجلس القضاء الاعلى
رئاسة محكمة استئناف النجف الاتحادية
محكمة الاحوال الشخصية في المناذرة
العدد / ٦٧٦/ش/٢٠١٧
التاريخ / ٢٠٢٠/٩/١٦
الى المدعى عليه / عباس صخل خضير مجهول محل الاقامة
اصدرت هذه المحكمة قرارها المرقم ٦٧٦/ش/٢٠١٧ في ٢٠١٧/٨/٢٩ وموضوعه النفقة الماضية والمستمرة المدعية فيها حميده عليوي ابو الدود ولطفلك محمد ولمجهولية محل اقامتك تقرر تبليغك بواسطة صحيفتين محليتين رسميتين يوميتين وفي حالة عدم حضورك خلال عشرة ايام من تاريخ تبلغك يسقط حق الاعتراض على الحكم الغيابي وان قرار الحكم يكتسب بعد ثلاثون يوما من تاريخ تبلغك
القاضي
حامد فوزي

مجلس القضاء الاعلى
رئاسة محكمة استئناف النجف الاتحادية
محكمة بداءة النجف
العدد ٢٧٠/ب٤/٢٠٢١
التاريخ ٢٠٢١/٢/١٨
اعلان
الى / المدعى عليه (حليم عوده حسين)
اقام المدعي المدير المفوض لمؤسسة الاسكان التعاونية اضافة لوظيفته الدعوى المرقمة اعلاه ضدكما والذي يطلب فيها الحكم بالزامك والمدعى عليه (حيدر محي داخل) بتأديتكماله وبالتكافل والتضامن مبلغ قدره ($٣٦٠٠ عن القرض المؤرخ ٢٠١٩/٥/٢٠ ونظرا لمجهولية محل اقامتك حسب شرح المبلغ القضائي في محكمة استئناف الكرخ الاتحادية واشعار مختار الكاظمية ـ الحرية نحلة ٤١٦ ناجي عبد الكاظم ناجي لذا تقرر تبليغك اعلانا بصحيفتين محليتين يوميتين بموعد المرافعة ٢٠٢١/٢/٢٥ التاسعة صباحا وعند عدم حضورك او ارسال من ينوب عنك سوف تجري المرافعة بحقك غيابيا وعلنا وفق الاصول
القاضي
عامر حسين حمزة

مجلس القضاء الاعلى
رئاسة محكمة استئناف النجف الاتحادية
محكمة الاحوال الشخصية في الكوفة
العدد / ٢٣٤/ش/٢٠٢١
التاريخ ٢٠٢١/٢/١١
اعلان
الى المدعى عليه (اسامة عبد العباس عبد الشهيد)
اقامت المدعية رماح راضي رزاق الدعوى المرقمة اعلاه امام هذه المحكمة تطلب فيها تصديق الطلاق الخلعي ولمجهولية محل اقامتك قررت هذه المحكمة تبليغك اعلانا في صحيفتين محليتين يوميتين للحضور امام هذه المحكمة في موعد المرافعة الموافق ٢٠٢١/٣/٤ الساعة التاسعة صباحا وعند عدم حضورك او من ينوب عنك قانونا فسوف تجري المرافعة بحقك غيابيا وعلنا وفق القانون
القاضي

مجلس القضاء الاعلى
رئاسة محكمة استئناف النجف الاتحادية
محكمة بداءة النجف
العدد / ٢١٦٨/ب١/٢٠٢٠
التاريخ ٢٠٢١/٢/١٤
الى المدعى عليهم (الثالثة تقية علي فلحي والتاسع جابر عبد الله صالح والعاشر ابراهيم عبد الله صالح والحادية عشر رضية عبد الله صالح)
اقام المدعي علي عبد الجليل راضي الدعوى البدائية المرقمة اعلاه والذي يطلب فيها الحكم بتاييد قرار الحكم المرقم ٥١١/ب/١٩٩٤ في ١٩٩٤/١/٤ المتضمن تمليك المدعي اعلاه تمام العقار المرقم ١٢٣٩٧/٢ حي الامير ولثبوت مجهولية محل اقامتك حسب شرح المبلغ القضائي واشعار مختار حي الامير عبد الرحمن جبار السلامي عليه قررت هذه المحكمة تبليغك اعلانا بصحيفتين محليتين يوميتين للحضور في موعد المرافعة المصادف في يوم ٢٠٢١/٢/٢٥ وعند عدم حضورك او ارسال من ينوب عنك قانونا سوف تجري المرافعة بحقك غيابيا وعلنا وفق الاصول
القاضي
علي جبار الخزعلي

EBS PETROLEUM COMPANY LIMITED
EBS Oilfield Camp, Al-Nahrawan, Baghdad, Iraq.

Public Tender Announcement for Tender No: 005-PC-20
PROVISION OF CASING FOR EBS OILFIELD
Tender Type: Public Tender Through Technical Qualification

Tender by: EBS Petroleum Company Limited, a company legally incorporated and validly existing under the laws of Hong Kong, with its headquarters in Hong Kong and the branch office registered in EBS Company Camp, Nahrawan, Baghdad, Iraq, as the Operator of East Baghdad Oil Field Southern Part.

Tender Title: PROVISION OF CASING FOR EBS OILFIELD

Tender No.: **005-PC-20**

Tender Information:

EBS Petroleum Company Limited would like to announce the tender above named for the **FIRST** time. All the specialist companies who have the ability and experience can participate in this tender, to contact EBS Petroleum Company Limited.\ C&P Dept, starting from this announcement date to get the tender documents by paying the tender fee (100$) after procedures mentioned below.

Part One: Scope of work

To seek ONE contractor to provide drilling casing for EBS oilfield, the casing must be made in origin Western Europe, Japan, USA and Canada. Estimated quantity and brief description as below:

Item	Description	Estimated Quantity
1	Casing 9-5/8" L80-1 11.99mm 47ppf BTC length 9.5-12.0m	70000m
2	Casing 7" L80-1 10.36mm 29ppf BTC length 9.5-12.0m	40000m
3	Casing coupling 13-3/8" N80 12.19mm 68ppf BTC	30 pc
4	Casing coupling 9-5/8" L80-1 11.99mm 47ppf BTC	30 pc
5	Casing coupling 7" L80-1 10.36mm 29ppf BTC	30 pc
6	Pup joint 7" L80-1 10.36mm 29ppf BTC length 2.5m Box × Pin	40 joints

The detailed information should strictly comply with the ITB documents.

Part Two: Procedure for purchasing the ITB:

1. Any bidder who is willing to participate in this project and purchase ITB documents, firstly please email to Mr. Tang Xing tangxing@ebspetroleum.com and Mr. Yang Guang yangguang@ebspetroleum.com and submit the following documents one day in advance:

A: Authorization letter and ID of the person who will buy the ITB, issued and stamped by the related company.

B: Valid Copy of Company registration Documents, tax clearance, social insurance etc.

C: Information for S2 Camp entry pass (form could be obtained from the above email address).

2. Submit USD 100.00 to purchase ITB documents at Nahrawan S2 Camp, **one person can only represent one company.**

People who directly come to purchase ITB without the above application procedure would not be accepted.

Part Three:

1. All bidders should submit their Technical Proposal, Commercial Proposal and Bid Bond which sealed separately before the tender submission deadline **16:00, 7th April 2021** based on the ITB documents.

2. The bidders shall submit the Proposals in the English language to **EBS Petroleum Company Limited**, Nahrawan S2 Camp before the deadline mentioned above.

Bidders Proposals shall consist of:

A. Technical proposal (one original and one copy, with one USB flash for the technical offer that can be read and compiled).

B. Commercial proposal (one original and one copy, with one USB flash for the commercial offer that can be read and compiled).

C. Bid Bond with a value of 1% Commercial proposal value.

3. The above required documents should be put in **THREE** different stamped and sealed envelopes and shall be submitted strictly in accordance with the ITB documents and the tender name, tender number and bidder's address and contact information should be clearly mentioned on the envelope.

4. In the event of any necessary enquiry or clarification regarding the technical details of the project, please inform the C&P Dept. 3 days before the bid submission deadline, for the purpose of swift answering before the bidding date.

Contact Person: Mr. Tang Xing tangxing@ebspetroleum.com & cp@ebspetroleum.com .

5. The winner companies of the tender should pay the announcement fee.

You also can browse website www.ebspetroleum.com for the same information of this tender announcement above.

EBS PETROLEUM COMPANY LIMITED
EBS Oilfield Camp, Al-Nahrawan, Baghdad, Iraq.

Public Tender Announcement for Tender No: 003-SC-21-EBS
Provision of Chinese Chefs Service for EBS Oilfield
Tender Type: Public Tender Through Technical Qualification

Tender by: EBS Petroleum Company Limited, a company legally incorporated and validly existing under the laws of Hong Kong, with its headquarters in Hong Kong and the branch office registered in EBS Company Camp, Nahrawan, Baghdad, Iraq, as the Operator of East Baghdad Oil Field Southern Part.

Tender Title: Provision of Chinese Chefs Service for EBS Oilfield

Tender No.: **003-SC-21-EBS**

Tender Information:

EBS Petroleum Company Limited would like to announce the tender above named for the **FIRST** time. All the specialist companies who have the ability and experience can participate in this tender, to contact EBS Petroleum Company Limited.\ C&P Dept, starting from this announcement date to get the tender documents by paying the tender fee (100$) after procedures mentioned below.

Part One: Scope of work

Company seeks ONE qualified contractor which has enough experience and ability to carry out the project Provision of Chinese Chefs Service for EBS Oilfield for one fixed and one optional year. All Chinese chefs provided by the contractor must be determined by the company before they can enter the camp to cook. The exact number of chefs is determined by the company. Attendance sheets for Chinese chefs are provided by the company's user department. The working period of each chef shall in principle be no less than 10 months, beginning on the day of entry into Iraq and ending on departure from Iraq.

The detailed information should strictly comply with the ITB documents.

Part Two: Procedure for purchasing the ITB:

1. Any bidder who is willing to participate in this project and purchase ITB documents, firstly please email to Mr. Tang Xing tangxing@ebspetroleum.com and submit the following documents one day in advance:

A: Authorization letter and ID of the person who will buy the ITB, issued and stamped by the related company.

B: Valid Copy of Company registration Documents, tax clearance, social insurance etc.

C: Information for S2 Camp entry pass (form could be obtained from the above email address).

2. Submit USD 100.00 to purchase ITB documents at Nahrawan S2 Camp, **one person can only represent one company.**

People who directly come to purchase ITB without the above application procedure would not be accepted.

Part Three:

1. All bidders should submit their Technical Proposal, Commercial Proposal and Bid Bond which sealed separately before the tender submission deadline **1200PM, 14th March 2021** based on the ITB documents.

2. The bidders shall submit the Proposals in the English language to **EBS Petroleum Company Limited**, Nahrawan S2 Camp before the deadline mentioned above.

Bidders Proposals shall consist of:

A. Technical proposal (one original and one copy, with one USB flash for the technical offer that can be read and compiled).

B. Commercial proposal (one original and one copy, with one USB flash for the commercial offer that can be read and compiled).

C. Bid Bond with a value of 1% Commercial proposal value.

3. The above required documents should be put in **THREE** different stamped and sealed envelopes and shall be submitted strictly in accordance with the ITB documents and the tender name, tender number and bidder's address and contact information should be clearly mentioned on the envelope.

4. In the event of any necessary enquiry or clarification regarding the technical details of the project, please inform the C&P Dept. 3 days before the bid submission deadline, for the purpose of swift answering before the bidding date.

Contact Person: Mr. Tang Xing tangxing@ebspetroleum.com & cp@ebspetroleum.com .

5. The winner companies of the tender should pay the announcement fee.

You also can browse website www.ebspetroleum.com for the same information of this tender announcement above.

EBS PETROLEUM COMPANY LIMITED
EBS Oilfield Camp, Al-Nahrawan, Baghdad, Iraq.

Second EXTENSION Announcement for Public Tender No: 031-SC-20-EBS
Provision of Dynamic Pressure Surveillance and Data Interpretation Service
Tender Type: Public Tender Through Technical Qualification

Tender by: EBS Petroleum Company Limited, a company legally incorporated and validly existing under the laws of Hong Kong, with its headquarters in Hong Kong and the branch office registered in EBS Company Camp, Nahrawan, Baghdad, Iraq, as the Operator of East Baghdad Oil Field Southern Part.

Tender Title: Provision of Dynamic Pressure Surveillance and Data Interpretation Service

Tender No.: **031-SC-20-EBS**

Tender Information:

EBS Petroleum Company Limited would like to announce the tender above named for the **First** time. All the specialist companies who have the ability and experience can participate in this tender, to contact EBS Petroleum Company Limited.\ C&P Dept, starting from this announcement date to get the tender documents by paying the tender fee (100$) after procedures mentioned below.

Part One: Scope of work

Contractor shall perform competitive services for dynamic pressure surveillance for one firm year, such as downhole sampling, downhole pressure gradient survey, downhole pressure/temperature survey, running and pulling completion tools, fishing etc., and will deliver high qualify raw data and interpretation reports/recommendations for reservoir surveillance and production optimization.

The detailed information should strictly comply with the detail scope of work in ITB document.

Part Two: Procedure for purchasing the ITB:

1. Any bidder who is willing to participate in this project and purchase ITB documents, firstly please email to Mr. Tang Xing tangxing@ebspetroleum.com and submit the following documents one day in advance:

A: Authorization letter and ID of the person who will buy the ITB, issued and stamped by the related company.

B: Valid Copy of Company registration Documents, tax clearance, social insurance etc.

C: Information for S2 Camp entry pass (form could be obtained from the above email address).

2. Submit USD 100.00 to purchase ITB documents at Nahrawan S2 Camp, **one person can only represent one company.**

People who directly come to purchase ITB without the above application procedure would not be accepted.

Part Three:

1. All bidders should submit their technical proposal, commercial proposal and bid bond which sealed separately before the Second **EXTENDED** tender submission deadline **12:00 PM, 8 March 2021** based on the ITB documents.

2. The bidders shall submit the Proposals in the English language to **EBS Petroleum Company Limited**, Nahrawan S2 Camp before the deadline mentioned above.

Bidders Proposals shall consist of:

A. Technical proposal (one original and one copy, with one USB flash for the technical offer that can be read and compiled).

B. Commercial proposal (one original and one copy, with one USB flash for the commercial offer that can be read and compiled).

C. Bid Bond with a value of 1% Commercial proposal value.

3. The above required documents should be put in **THREE** different stamped and sealed envelopes and shall be submitted strictly in accordance with the ITB documents and the tender name, tender number and bidder's address and contact information should be clearly mentioned on the envelope.

4. In the event of any necessary enquiry or clarification regarding the technical details of the project, please inform the C&P Dept. 3 days before the bid submission deadline, for the purpose of swift answering before the bidding date.

Contact Person: Mr. Tang Xing tangxing@ebspetroleum.com & cp@ebspetroleum.com .

5. The winner companies of the tender should pay the announcement fee.

You also can browse website www.ebspetroleum.com for the same information of this tender announcement above.

EBS PETROLEUM COMPANY LIMITED
EBS Oilfield Camp, Al-Nahrawan, Baghdad, Iraq.

Second EXTENSION Announcement for Public Tender No: 023-SC-20-EBS
Provision of Well Testing Service
Tender Type: Public Tender Through Technical Qualification

Tender by: EBS Petroleum Company Limited, a company legally incorporated and validly existing under the laws of Hong Kong, with its headquarters in Hong Kong and the branch office registered in EBS Company Camp, Nahrawan, Baghdad, Iraq, as the Operator of East Baghdad Oil Field Southern Part.

Tender Title: Provision of Well Testing Service

Tender No.: **023-SC-20-EBS**

Tender Information:

EBS Petroleum Company Limited would like to announce the tender above named for the **First** time. All the specialist companies who have the ability and experience can participate in this tender, to contact EBS Petroleum Company Limited.\ C&P Dept, starting from this announcement date to get the tender documents by paying the tender fee (100$) after procedures mentioned below.

Part One: Scope of work

Contractor shall perform competitive services for well testing for one firm year, such as give Oil/gas/water production rate measurement or injection capacity evaluation and deliver real time testing data, conduct well test operations such as Monitoring wellhead conditions, operating well test equipment, taking pressures, temperatures, flow rate, densities, BSW and other associated measurement, including surface liquid and gas sampling, downhole liquid (PVT) and transfer to PVT cylinder, and sample analysis, provide laboratory surveys for determination of content of surface gas/oil/water, and will deliver high qualify raw data for geology and reservoir study.

The detailed information should strictly comply with the detail scope of work in ITB document.

Part Two: Procedure for purchasing the ITB:

1. Any bidder who is willing to participate in this project and purchase ITB documents, firstly please email to Mr. Tang Xing tangxing@ebspetroleum.com and submit the following documents one day in advance:

A: Authorization letter and ID of the person who will buy the ITB, issued and stamped by the related company.

B: Valid Copy of Company registration Documents, tax clearance, social insurance etc.

C: Information for S2 Camp entry pass (form could be obtained from the above email address).

2. Submit USD 100.00 to purchase ITB documents at Nahrawan S2 Camp, **one person can only represent one company**

People who directly come to purchase ITB without the above application procedure would not be accepted.

Part Three:

1. All bidders should submit their technical proposal, commercial proposal and bid bond which sealed separately before the **SECOND EXTENDED** tender submission deadline **12:00 PM, 8 March 2021** based on the ITB documents.

2. The bidders shall submit the Proposals in the English language to **EBS Petroleum Company Limited**, Nahrawan S2 Camp before the deadline mentioned above.

Bidders Proposals shall consist of:

A. Technical proposal (one original and one copy, with one USB flash for the technical offer that can be read and compiled).

B. Commercial proposal (one original and one copy, with one USB flash for the commercial offer that can be read and compiled).

C. Bid Bond with a value of 1% Commercial proposal value.

3. The above required documents should be put in **THREE** different stamped and sealed envelopes and shall be submitted strictly in accordance with the ITB documents and the tender name, tender number and bidder's address and contact information should be clearly mentioned on the envelope.

4. In the event of any necessary enquiry or clarification regarding the technical details of the project, please inform the C&P Dept. 3 days before the bid submission deadline, for the purpose of swift answering before the bidding date.

Contact Person: Mr. Tang Xing tangxing@ebspetroleum.com & cp@ebspetroleum.com .

5. The winner companies of the tender should pay the announcement fee.

You also can browse website www.ebspetroleum.com for the same information of this tender announcement above.

جمهورية العراق
وزارة العدل
دائرة التنفيذ
مديرية تنفيذ الكوت
رقم الاضبارة : ٢٠١٨/٣١٠٩
التاريخ : ٢٠٢١/٢/١٨
الى / المنفذ عليه / وسام منصور علي
لقد تحقق لهذة المديرية من ذات اختصاص انك مجهول محل الاقامه وليس لك موطن دائم او مؤقت اومختار يمكن اجراء التبليغ عليه , واستناداً للمادة (٢٧) من قانون التنفيذ تقرر تبليغك اعلانا بالحضور في مديرية تنفيذ الكوت خلال خمسة عشر يوماً تبدأ من اليوم التالي للنشر لمباشرة المعاملات التنفيذية بحضورك وفي حالة عدم حضورك ستباشر هذه المديرية باجراءات التنفيذ الجبري وفق القانون :
منفذ العدل
محمد عبد الرضا زيدان الطائي
اوصاف المحرر:
قرار محكمة بداءة الكوت بالعدد ١٨٨٦/ب/٢٠١٨ في تاريخ ٢٠١٨/٩/٢٣

وزارة العدل
دائرة التنفيذ
مديرية تنفيذ المناذرة
رقم الاضبارة : ٢٠١٧/٣٩٦
التاريخ : ٢٠٢٠/١١/١١
الى /المنفذ عليه / عباس صخل خضير
لقد تحقق لهذه المديرية من مركز شرطة المهدي ومختار منطقة معامل الطابوق في قضاء النجف انك مجهول محل الاقامة وليس لك موطن دائم او مؤقت او مختار يمكن اجراء التبليغ عليه واستنادا للمادة ٢٧ من قانون التنفيذ تقرر تبليغك اعلانا بالحضور في مديرية تنفيذ المناذرة خلال خمسة عشر يوما تبدأ من اليوم التالي للنشر لمباشرة المعاملات التنفيذية بحضورك وفي حالة عدم حضورك ستباشر هذه المديرية باجراء التنفيذ الجبري وفق القانون
المنفذ العدل
كرار عماد كايت
اوصاف المحرر :
تنفيذ قرار محكمة الاحوال الشخصية في المناذرة بالعدد ٤٩/ش/٢٠١٦ في ٢٠١٦/١/٢٨ والمتضمن الزام المدين عباس صخل خضير بتادية للدائنة المهر المؤجل

وزارة العدل
دائرة التنفيذ
مديرية تنفيذ المناذرة
رقم الاضبارة : ٢٠١٧/٣٩٥
التاريخ : ٢٠٢٠/١١/١١
الى /المنفذ عليه / عباس صخل خضير
لقد تحقق لهذه المديرية من مركز شرطة المهدي ومختار منطقة معامل الطابوق في قضاء النجف انك مجهول محل الاقامة وليس لك موطن دائم او مؤقت او مختار يمكن اجراء التبليغ عليه واستنادا للمادة ٢٧ من قانون التنفيذ تقرر تبليغك اعلانا بالحضور في مديرية تنفيذ المناذرة خلال خمسة عشر يوما تبدأ من اليوم التالي للنشر لمباشرة المعاملات التنفيذية بحضورك وفي حالة عدم حضورك ستباشر هذه المديرية باجراء التنفيذ الجبري وفق القانون
المنفذ العدل
كرار عماد كايت
اوصاف المحرر :
تنفيذ قرار محكمة الاحوال الشخصية في المناذرة بالعدد ٦٧٦/ش/٢٠١٧ في ٢٠١٧/٨/٢٩ بتأديتك للدائنة نفقة مستمرة لها ولطفلك

مجلس القضاء الاعلى
رئاسة محكمة استئناف النجف الاتحادية
محكمة الاحوال الشخصية في المناذرة
العدد / ٦٧٩/ش/٢٠١٧
التاريخ / ٢٠٢٠/٩/١٦
الى المدعى عليه / عباس صخل خضير مجهول محل الاقامة
اصدرت هذه المحكمة قرارها المرقم ٦٧٩/ش/٢٠١٧ في ٢٠١٧/١٠/٤ وموضوعه الاثاث المدعية فيها حميده عليوي ابو الدود ولمجهولية محل اقامتك تقرر تبليغك بواسطة صحيفتين محليتين رسميتين يوميتين وفي حالة عدم حضورك خلال عشرة ايام من تاريخ تبلغك يسقط حق الاعتراض على الحكم الغيابي وان قرار الحكم يكتسب بعد ثلاثون يوما من تاريخ تبلغك
القاضي
حامد فوزي

«الجمهوريون» وترامب.. مذنب ومبرَّأ!

جيفري كمب

اختُتمت محاكمة عزل دونالد ترامب الثانية في مجلس الشيوخ الأميركي يوم السبت ١٣ فبراير الجاري. ٥٧ سيناتوراً وجدوا أن الرئيس السابق مذنب، أي أقل بـ١٠ أصوات فقط من أغلبية الـ٦٧ صوتاً اللازمة التي ينص عليها الدستور من أجل إدانته. ونتيجة لذلك، برِّئ ترامب من جديد. غير أن العديد من «الجمهوريين»، بمن فيهم أولئك الذين صوّتوا لصالح تبرئته في المحاكمة لأسباب تقنية في الغالب، مقتنعون بأنه متورط في تنظيم تمرد على مقر الكونجرس الأميركي يوم السادس من يناير الماضي. ومن بين أشد منتقدي الرئيس السابق هناك زعيم الأقلية «الجمهورية» في مجلس الشيوخ ميتش ماكونل، الذي ندّد بترامب حينما انتهت المحاكمة وبعد أن صوّت لصالح تبرئته. وفي هذا الصدد، قال ماكونل إن مقتحمي الكونجرس «كان يلقّمون الأكاذيب من قبل أقوى رجل في العالم، لأنه كان غاضباً بسبب خسارته في الانتخابات». وأضاف يقول: «إن أفعاله التي سبقت أعمال الشغب تمثل إهمالاً مخزياً للواجب.. وترامب مسؤول عملياً ومعنوياً عن التسبب في أحداث ذلك اليوم».

ترامب كان صامتاً نسبياً منذ أن غادر واشنطن في ٢٠ يناير إلى ناديه في بالم بيتش (بولاية فلوريدا)، لكنه سيظل عنصراً مهماً في سياسة «الجمهوريين»، وذلك على اعتبار أن أغلبية من قاعدة الحزب ما زالت تعتبره زعيماً لها. وسيتمثل أحد أدواره في دعم المرشحين الجمهوريين المتنافسين على عضوية مجلس الشيوخ ومجلس النواب في انتخابات عام ٢٠٢٢ النصفية، وسيركز على أولئك الذين دعموه خلال محاكمة عزله والمستعدين لتحدي أولئك الذين صوّتوا ضده.

التكهنات تذهب إلى أن ترامب لن يفكر في الترشح للرئاسة مرة أخرى في عام ٢٠٢٤. فسجله خلال ولايته الأولى، وخاصة طريقة تعاطيه مع وباء «كوفيد-١٩»، وهي طريقة تميزت بالإهمال الواضح، وكذلك سلوكه بعد خسارته الانتخابات في نوفمبر ٢٠٢٠.. كل ذلك يجعله غير مقبول من قبل بعض القيادات الجمهورية. ولهذا السبب، أوضح عدد من الجمهوريين أنهم مهتمون بأن يقع عليهم اختيار الحزب للترشح لانتخابات الرئاسة الأميركية في عام ٢٠٢٤. ومن هؤلاء سفيرة الولايات المتحدة السابقة لدى الأمم المتحدة نيكي هالي، ووزير الخارجية السابق مايك بومبيو، وأعضاء مجلس الشيوخ تد كروس، وتوم كوتون، وجوش هولي. لكن السؤال الذي ليست لديه إجابة حتى الآن هو ما إن كان مايك بنس، نائب الرئيس السابق المخلص أبداً لترامب، سينضم إلى هذه القائمة؟

الحزب الجمهوري يوجد في حالة اضطراب عقب خسارة البيت الأبيض أمام جو بايدن وخسارة السيطرة على مجلس الشيوخ الأميركي، غير أن مسألة ما إن كانت هذه الانقسامات ستعني تآكلاً لنفوذ أنصار ترامب في نهاية المطاف، فذلك يتوقف على نجاح إدارة بايدن في معالجة التحديين الرئيسيين اللذين يواجهان البلاد: السيطرة على وباء «كوفيد-١٩» وإعادة النمو إلى الاقتصاد.

يبدو بايدن سائراً نحو بداية جيدة. ذلك أن ثمة انخفاضاً مهماً في عدد الحالات الجديدة للأشخاص المصابين بالفيروس، وتراجعاً في عدد الوفيات اليومية، إضافة إلى أن الناس يتلقون اللقاح بشكل يومي بأعداد أكبر مما كان يُعتقد أنه ممكن. وفضلاً عن ذلك، هناك تشريع جديد لتوفير إغاثة مالية أكبر من المرجح أن يعتمده الكونجرس خلال الأسابيع المقبلة. كما أن بايدن تحاشى بشكل متعمد أي مبادرات مثيرة للجدل في السياسة الخارجية. وحتى الآن، وافق مجلس الشيوخ الأميركي على كل تعييناته لمناصب عليا في إدارته.

إن التكهنات بشأن العملية السياسية الأميركية أضحت نوعاً من الهوس العالمي، وخاصة بالنظر إلى وجود الأخبار ووسائل التواصل الاجتماعي في كل مكان وعلى مدار الساعة، إضافة إلى مشاعر العداء التي أضحت جزءاً من الخطاب اليومي في المجتمع الأميركي. وأصبح ترامب، وأكثر من أي من الرؤساء المعاصرين الآخرين، القصة الخبرية المهيمنة كل يوم. ولهذا، فما يريده الأميركيون الآن هو ميلودراما أقل، وتدفق أخبار أكثر استقراراً، بل ورتابة.

جمهورية العراق
مجلس القضاء الأعلى
رئاسة محكمة استئناف البصرة الاتحادية
محكمة بداءة البصرة

العدد : ٣١٠/ب / ٢٠٢١
التاريخ : ٢٠٢١/٢/١٨

اعلان

الى المدعى عليه / باسم نايف عبدالله

اقام المدعي (مدير بلدية البصرة إضافة لوظيفته) الدعوى البدائية المرقمة ٣١٠/ب/ ٢٠٢١. امام هذه المحكمة ضدك والتي يطلب فيها الحكم بتسديد اجر المثل عن المدة المتجاوز عليها منذ تاريخ ٢٠١٦/٨/٢٢ ولغاية ٢٠١٩/٩/١٢ وانه قدر اجر المثل البالغ (٦٥٠٠٠٠٠٠) خمسة وستون مليون دينار. ولثبوت مجهولية محل اقامتك وحسب شرح القائم بالتبليغ وتأييد المجلس البلدي لمنطقة الجنينة والاندلس.

علية تقرر تبليغك اعلاناً بصحيفتين محليتين يوميتين بالحضور امام هذه المحكمة صباح يوم المرافعة الموافق ٢٠٢١/٣/٤ وعند عدم حضورك او ارسال من ينوب عنك قانوناً ستجري المرافعة بحقك غيابياً وعلناً وفق الأصول.

القاضي
محمد نزار هاشم البعاج

وزارة النقل
الشركة العامة لموانىء العراق

العدد : ١/٥/٣٩/٢٨٣١
التاريخ : ٢٠٢١/٢/٣

نشر اعلان مزايدة رقم ٢٠٢١/١
لتاجير عقارات متفرقة واقعة في محافظة البصرة

تعلن الشركة العامة لموانىء العراق عن مزايدة تاجير العقار اعلاه والمبين مواصفاته ادناه وفقا لقانون بيع وايجار اموال الدولة رقم (٢١) لسنة ٢٠١٣ وخلال ثلاثون يوما تبدا من اليوم التالي لنشر الاعلان في الجريدة الرسمية التي ستجري في تمام الساعة العاشرة صباحا في قسم الاملاك والاراضي فعلى الراغبين الاشتراك في المزايدة العلنية تقديم طلباتهم الى قسم الاملاك والاراضي بهذه الشركة والاطلاع على شروط المزايدة مستصحبين معهم المستمسكات التالية هوية الاحوال المدنية (مصورة) البطاقة التموينية (مصورة) بطاقة السكن (مصورة) ودفع تأمينات بنسبة ٢٠٪ عشرون بالمائة من القيمة التقديرية لكامل مدة التاجير المعلنة بصك مصدق لامر الشركة العامة لموانىء العراق او نقدا علما ان مدة التاجير سنتان ويتحمل من ترسو عليه المزايدة اجور نشر الاعلان والمصاريف وعند نكول من ترسو عليه المزايدة يتحمل فرق البدلين لكامل مدة التاجير المعلنة ويعتبر المزايد مطلعا على الماجور وراه رؤية كافية وقبل به

المواصفات :

١ ـ محل رقم (٣) مساحته (٢,٨×١٢)م٢ واقع في منطقة المعقل / حي الشهداء
٢ ـ محل رقم (٢) مساحته (٢,٨×١٢)م٢ واقع في منطقة المعقل / حي الشهداء
٣ ـ محل رقم (٣) مساحته (٤×٦)م٢ واقع في منطقة المعقل / حي الشهداء
٤ ـ محل رقم (٤) مساحته (٢,٨×١٢)م٢ واقع في منطقة المعقل / حي الشهداء
٥ ـ محل رقم (٥) مساحته (٢,٨×١٢)م٢ واقع في منطقة المعقل / حي الشهداء
٦ ـ محل رقم (٦) مساحته (١٦×١٢)م٢ واقع في منطقة المعقل / حي الشهداء
٧ ـ محل رقم (٦٥) مساحته (٢٤,٥)م٢ واقع في منطقة المعقل / حي الشهداء قرب العيادة الخارجية
٨ ـ محل رقم (١) مساحته (٢,٨×١٢)م٢ واقع في منطقة المعقل / حي الشهداء
٩ ـ محل رقم (٢) مساحته (١٢)م٢ واقع في منطقة المعقل / حي الشهداء
١٠ ـ قطعة ارض رقم ٤٥ مساحتها (٣,٢×٢٤)م٢ واقع في منطقة المعقل / حي الشهداء
١١ ـ محل رقم (٤) مساحته (١٢)م٢ واقع في منطقة الهندية / كوت الافرنكي
١٢ ـ محل رقم (٤) مساحته (١٢)م٢ واقع في منطقة الهندية / كوت الافرنكي
١٣ ـ محل رقم (٣) مساحته (١٢)م٢ واقع في منطقة الهندية / كوت الافرنكي
١٤ ـ محل رقم (٢) مساحته (١٢)م٢ واقع في منطقة الهندية / كوت الافرنكي

الدكتور المهندس
فرحان محيسن غضيب
المدير العام / وكالة
للشركة العامة لموانىء العراق
رئيس مجلس الادارة
ع/ المدير العام

اعلان

انـي والـدة المعتقـل (محمد صالح محمد جاسـم) اعتقل بتاريخ ٣ / ٧ / ٢٠١٧ من قبل السيطرة قرب فندق أوبري في الموصـل ونعـرف العقيد الذي اعتقلـه اسـمه وكانـت معه زوجته شهود على ذلك – علما انه عنده تشابه اسماء ولحد الان لم نعثـر عليه وقد بحثت عنـه في كل السـجون وقدمت الدعوى الى شرطة الموصل ولم احصل عـلى اي خبر عن ابني .. ولا حول ولا قوة الا بالله .

وزارة العدل
دائرة التنفيذ
مديرية تنفيذ الكاظمية
رقم الاضبارة : ٥٠١ / ٢٠٢١
التاريخ : ١٧ / ٢ / ٢٠٢١
الى / المنفـذ عليـه / خاتـون هامين كمال

لقد تحقق لهـذه المديرية من كتـاب مركـز شرطـة الدورة المرقم ٢٢٠ في ١٠ / ٢ / ٢٠٢١ وتاييـد مختـار م ٨٢٠ انـك مجهول محـل الاقامة وليس لـك موطن دائـم او مؤقت او مختـار يمكن اجـراء التبليغ عليه واسـتنادا للمـادة (٢٧) مـن قانـون التنفيـذ تقـرر تبليغـك اعلانـا بالحضـور في مديريـة التنفيـذ الكاظميـة خلال خمسـة عشر يوما تبدا من اليوم التالي للنشر لمباشرة المعاملات التنفيذية بحضورك وفي حالـة عـدم حضـورك سـتباشر هـذه المديريـة باجـراءات التنفيـذ الجـبري وفق القانون :

المنفذ العدل
اوصاف المحرر : قرار محكمة بداءة الكاظمية المرقم ٢٠٣٠ / ب / ٢٠١٩ في ٢٣ / ١١ / ٢٠٢٠ المتضمن الزامك بتادية مبلـغ (٢٠٠ / ٩٤٩ / ١١١) مائة واحد عشر مليون دينار وتسعمائة وتسـعة واربعون الـف ومائتا دينار الى المدعي (علاء خضير هاشم)

جمهورية العراق
مجلس القضاء الأعلى
رئاسـة محكمـة اسـتئناف صلاح الدين الاتحادية
دار القضاء في الاسحاقي
محكمة الأحوال الشخصية في الاسحاقي
م/ نشر فقدان

للطلب المقـدم من قبل المدعو (عـلي حسـين حمـد) التـي يروم فيه نصبه قيم على ابنه المفقـود (محمد علي حسـين حمد) قـررت هـذه المحكمة نـشر فقـدان المدعـو (محمد علي حسـين حمـد) الذي فقد في محافظـة صـلاح الديـن / ناحيـة الاسـحاقي بتاريـخ ٢٠١٥/١٠/٢٤ ولـم يعـرف مصـيره لحـد الان وعـلى من يعثـر عليـه وتتوفـر لديـه معلومات عنه الاتصال بذويه الساكنين في ناحية الاسحاقي او مركـز شرطة الاسـحاقي خلال شـهر مـن اليـوم التالي لنشر الإعلان.

القاضي
يعرب علي جاسم

اعلان

الى الـشركاء / محمـد كمـال جمال وغنية محمد عبد
اقتـضى حضوركـم الى بلدية التاجي لاجـراء اجـازت بناء على العقار المرقم ١٣٥٦٢ .
الشريك
صبيحة حنون سيد

اعلان

الى المتهـم الغائـب/ ن.ع مهـدي صاحب ياسـين حسين
محـل العمـل / مديرية شرطة محافظـة النجف الاشرف والمنشات
العنوان كوفة / حي ميسان

بمـا انك متهم وفـق احكام المـادة (٥) من قانون عقوبات قوى الامن الداخلي رقم ١٤ لسـنة ٢٠٠٨ المعـدل ولمجهوليـة محـل اقامتك اقتـضى تبليغك بواسـطة هذا الاعلان على ان تحضر امام محكمة قـوى الامـن الداخلي المنطقـة الرابعـة خلال مدة اقصاها ثلاثون يوما اعتبارا من تاريخ تعليق هذا الاعلان في محل اقامتك وتجيب على التهمة الموجه ضدك وعند عدم حضورك سوف تجري محاكمتك غيابيا اسـتنادا لاحكام المواد (٦٥ و ٦٨ و ٦٩) من قانون اصـول المحاكمـات الجزائية لقـوى الامن الداخلي

اللواء الحقوقي
سعد علي شميس
رئيس محكمة قوى الامن الداخلي
المنطقة الرابعة

مجلس القضاء الاعلى
رئاسة محكمة استئناف النجف الاتحادية
محكمة بداءة الحيرة
العدد : ٤٩ /ب/ ٢٠٢١
التاريخ ٢٠٢١/٢/١٥
الى / المدعى عليهم كل من :
١ ـ امين ماجد حسين
٢ ـ امان ماجد حسين
٣ ـ احمد ماجد حسين
٤ ـ محمد ماجد حسين
٥ ـ شهناز ماجد حسين

اقـام المدعي (فارس سـتار عفر) الدعوى ضدكم امـام محكمة بداءة الحيرة مدعيا بان له سـهام شـائعة في القطعـة المرقمـة ٢٥٣ مقاطعـة ١٧ الحـيرة وقد طلـب دعوتكـم للمرافعـة والزامكم حكما بازالة شـيوع العقار المذكور اعلاه ولتعذر تبليغكـم لارتحالكـم الى جهـة مجهولـة حسـب اشـعار مختـار المنطقة قـررت المحكمـة تحديد يوم ٢٠٢١/٣/١ السـاعة التاسعة صباحا موعدا للمرافعة وتبليغكم بواسـطة صحيفتين محليتين رسـميتين وفي حال عدم حضوركم سوف تجري المرافعة بحقكم غيابيا وعلنا

القاضي
مهدي امير محمد

الى الشريـك الـذي لا يحـضر (تكويـن طالب عبد الشهيد)

اقتضى حضـورك الى مديرية بلدية النجف الاشرف لغرض اصدار اجازة البناء للعقارالمرقم ٣/٥٦٨٦٣ حي النداء في النجف

طالب الاجازة
كرار ناجي حميد

مجلس القضاء الاعلى
رئاسة محكمة استئناف النجف الاتحادية
محكمة بداءة النجف
العدد : ٣٢٥٥/ب٤/ ٢٠٢٠
التاريخ : ٢٠٢١/٢/١١

اعلان

الى المدعى عليه الثاني(رسول بادي علوان)

اقام المدعي (السيد مدير بلدية النجف اضافة لوظيفته) الدعـوى البدائيـة المرقمة اعـلاه والتـي يطلب فيها الحكـم (بابطال كافـة قيود العقار المرقـم ٣/١٨٨٢٨ حـي النـصر) واعـادة تسـجيله باسـم دائـرة المدعي اعلاه ونظرا لمجهولية محل اقامتك حسـب شرح المبلغ القضائـي في محكمة بداءة غماس قريـة النغيل عليه قررت هذه المحكمة تبليغك اعلانا بصحيفتين محليتين يوميتين بموعد المرافعة المصادف في يوم ٢٠٢١/٢/٢٣ وعند عـدم حضورك او ارسـال من ينوب عنـك قانونا سوف تجري المرافعة بحقك غيابيا وعلنا وفق الاصول

القاضي
عامر حسين حمزة

اعلان

الى المتهـم الغائب/ الشرطـي جهاد عبد الحسـين عبد الرضا مهدي العيداني
المنسوب الى / قيادة حرس حدود المنطقة الرابعة
العنوان /

بما انك متهم وفق المادة (٥) من ق ع د رقم ١٤ لسـنة ٢٠٠٨ لغيابك عن مقر عملك بتاريخ ٢٠٠٨/٨/١١ ولحد الان ولمجهولية محل اقامتك اقتضى تبليغك بهذا الاعلان على ان تحضر امام محكمة قوى الامن الداخلي الاولى / المنطقة الخامسـة البصرة خلال مدة ثلاثون يوما من تاريـخ تعليق هذا الاعلان في محـل اقامتك ومقر عملك وتجيـب عن التهمـة الموجه ضدك وعند عدم حضورك سـوف تجري محاكمتـك غيابيا اسـتنادا لاحكام المواد (٦٥ و ٦٨ و ٦٩) من قانون اصول المحاكمات الجزائية لقوى الامن الداخلي رقم ١٧ لسنة ٢٠٠٨

العميد الدكتور الحقوقي
رئيس محكمة قوى الامن الداخلي الاولى
المنطقة الخامسة

مديرية زراعة النجف الاشرف
التوزيع
العدد : ٢٥٠٤
التاريخ ٢٠٢١/٢/١٤

انذار

الى / الفـلاح (حمـود حمزة ابـو اللول) المـوزع عليه مسـاحة ١٠ دونم ضمـن التسلسـل ١/١٥٤ مقاطعة ١ / المويهـي بموجـب قـرار التوزيـع المرقـم ١ في ١٩٦٢/١١/١٩ بالنظـر لارتحالـك عـن المنطقة وعدم استغلالك المسـاحة الموزعة عليك بموجب القرار اعلاه وتركها عرضـة للتجاوزات والاسـتغلال من قبل الغير وعـدم امتثالـك للتعليمـات رقـم ٤ لسـنة ١٩٧٠ من القانون ١١٧ لسنة ١٩٧٠ لذا ننذرك بوجوب التقيد بما اوجبه القانون واستغلالك المساحة خلال فترة ١٠ ايام من تاريخ النـشر ومراجعة مديريتنا / قسـم الاراضي والمساحة وبخلافه سوف نقوم بالغاء المساحة الموزعة عليك وفق الضوابط والتعليمات المعمول بها

منعم شهيد حسين
مدير الزراعة في محافظة النجف الاشرف

وزارة العدل
دائرة التنفيذ
مديرية تنفيذ بلد
رقم الاضبارة : ١٣٠٣ / ت / ٢٠٢٠
التاريخ : ١٧ / ٢ / ٢٠٢١

اعلان

تبيع مديرية تنفيذ بلد العقار تسلسل ٢٥ م ٦ السراجي الواقـع في بلـد العائـد للمديـن صبـار نـاصر حسـين المحجوز لقـاء طلب الدائن اثير حمـزه ناجي – البالغ (١٠٠٠٠٠٠٠) دينـار فعلى الراغـب بالشراء مراجعة هذه المديرية خلال مدة ثلاثين يوما تبدا من اليوم التالي للنشر مسـتصحبا معه التامينات القانونية عشرة من المائـة من القيمة المقدرة وشـهادة الجنسـية العراقية وان رسم التسجيل والدلالية على المشتري .

منفذ العدل
هادي مهلي حبتر

المواصفات :

١-موقعه ورقمه : قطعة ٢٥ م٦ السراجي .
٢-جنسه ونوعه : ارض زراعية .
٣-حدوده واوصافه : ارض زراعية مغروسـة باشجار العنب والنفضيات والرمان مسـيجة بالسـيم الشـائك تقع على شـارع عـام يصـل الى السراجـي يحدها من الجنـوب الشرقـي شـارع عام ومـن المشرق بسـاتين للشركاء ومن الشمال بساتين .
٤-الشاغل : صبار ناصر حسين .
٥-القيمـة المقدرة : ١٠٠٠٠٠٠٠ عـشرة ملايين للدونم الواحد .

اعلان

الى الشريك / شذى مهدي أسد

اقتضى حضورك الى بلدية التاجي – سـبع البور لغرض اسـتخراج اجازة البناء القطعـة المرقمة (١ / ١٠٣١٣) سبع البور .

الشريك
رحيم عقيل سلمان

جمهورية العراق
وزارة العدل
دائرة التنفيذ
مديرية تنفيذ الكوت
رقم الضبارة : ٢٠٢١/١٦٦
التاريخ : ٢٠٢١/٢/١٨
الى / المنفذ عليه / صكبان داود صولاغ

لقـد تحقـق لهـذة المديرية مـن جهـة ذات اختصاص بكتـاب مركـز شرطـة الخلـود المرقـم ٥٩٠ في تاريـخ ٢٠٢١/١/١٨ و حسـب اشـعار مختـار منطقـة حي الميمون انك مجهول محل الاقامه وليس لك موطن دائم او مؤقت اومختار يمكن اجراء التبليغ عليه , واستناداً للمـادة (٢٧) من قانـون التنفيذ الكـوت تقرر تبليغك اعلانا بالحضور في مديرية تنفيذ الكوت خلال خمسـة عشر يوماً تبدأ من اليوم التالي للنشر لمباشرة المعاملات التنفيذيـة بحضورك وفي حالة عدم حضورك سـتباشر هذه المديرية باجراءات التنفيذ الجبري وفق القانون :

منفذ العدل
علي رضا علي الخطاوي

اوصاف المحرر:
نفقه

مجلس القضاء الاعلى
رئاسة محكمة استئناف صلاح الدين الاتحادية
محكمة الاحوال الشخصية في بلد
العدد : ١١٨ / ش / ٢٠٢١
التاريخ : ١٨ / ٢ / ٢٠٢١

اعلان

الى المدعى عليه / باسل عطا جاسم

للدعوى المقامـة من قبل المدعية رويده ايوب عبد المرقمـة ١١٨ / ش / ٢٠٢١ والتـي تطلـب فيهـا التفريـق بينـك وبينهـا ولمجهولية محـل اقامتك قررت هـذه المحكمة تبليغك بصحيفتين محليتين يوميتين لغرض حضورك بيـوم المرافعة المصادف ١٠ / ٣ / ٢٠٢١ وفي حالة عدم حضورك او حضور من ينوب عنك قانونا سوف تجري المرافعة بحقك غيابيا وفق الاصول .

القاضي
عبد الرحمن حميد جاسم

مجلس القضاء الاعلى
رئاسة محكمة استئناف صلاح الدين الاتحادية
محكمة الاحوال الشخصية في بلد
العدد : ١١٧ / ش / ٢٠٢١
التاريخ : ١٨ / ٢ / ٢٠٢١

اعلان

الى المدعى عليه / باسل عطا جاسم

للدعوى المقامـة من قبل المدعية رويده ايوب عبد المرقمـة ١١٧ / ش / ٢٠٢١ والتـي تطلـب فيهـا تأييـد حضانتهـا لاطفالهـا كل من ايمـن وهمام ومصعب اولاد باسل عطا ولمجهولية محل اقامتك قررت هـذه المحكمة تبليغك بصحيفتين محليتين يوميتين لغرض حضورك بيـوم المرافعة المصادف ١٠ / ٣ / ٢٠٢١ وفي حالة عدم حضورك او حضور من ينوب عنك قانونا سوف تجري المرافعة بحقك غيابيا وفق الاصول .

القاضي
عبد الرحمن حميد جاسم

مجلس القضاء الاعلى
رئاسة محكمة استئناف صلاح الدين الاتحادية
محكمة الاحوال الشخصية في بلد
العدد : ١١٩ / ش / ٢٠٢١
التاريخ : ١٨ / ٢ / ٢٠٢١

اعلان

الى المدعى عليه / محمد كريم علي

للدعـوى المقامـة من قبـل المدعية رحـاب مزهر عبـاس المرقمـة ١١٩ / ش / ٢٠٢١ والتـي تطلب فيها التفريق بينك وبينها ولمجهولية محل اقامتك قررت هـذه المحكمة تبليغك بصحيفتين محليتين يوميتين لغرض حضورك بيـوم المرافعة المصادف ١٠ / ٣ / ٢٠٢١ وفي حالة عدم حضورك او حضور من ينوب عنك قانونا سوف تجري المرافعة بحقك غيابيا وفق الاصول .

القاضي
عبد الرحمن حميد جاسم

نفط الوسط يتعاقد مع لاعب المنتخب الأولمبي

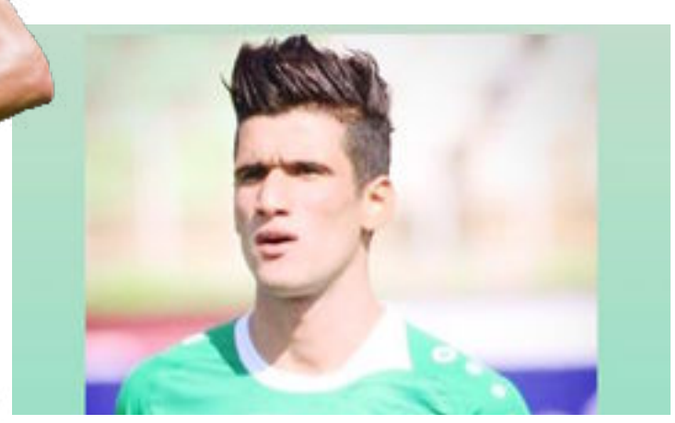

المستقبل العراقي/ متابعة

تعاقد نفط الوسط مع لاعب المنتخب الأولمبي ونادي أمانة بغداد منتظر ستار، لتمثيل الفريق بفترة الانتقالات الشتوية.وقال مدير الفريق نبيل عباس في تصريحات إن الإدارة أكملت التعاقد مع لاعب المنتخب الأولمبي ونادي أمانة بغداد منتظر ستار لينضم رسميا للفريق وباشر وحداته التدريبية الجماعية تحضيرا للمباريات المقبلة.وبين أن منتظر ستار سبق وأن تدرب تحت إشراف المدرب عبد الغني شهد في المنتخب الأولمبي والأخير يعلم إمكانياته الفنية وهو من طلب التعاقد معه وضمه للفريق.وأشار إلى أن الفريق أكمل التعاقدات وهناك مفاوضات مع لاعب أو لاعبين قبل إغلاق سوق الانتقالات الشتوية في نهاية الشهر الجاري.يذكر أن نفط الوسط تعاقد مع عدد من اللاعبين في الانتقالات الشتوية وهم الأردني محمود زعترة واللاعبين إياد سدير وذو الفقار عايد ومصطفى حسن وعبد العباس اياد.

المغربي سفيان طلال يلتحق بتدريبات النجف

المستقبل العراقي/ متابعة

التحق اللاعب المغربي سفيان طلال، بتدريبات النجف تحضيرا لمنافسات الجولة الأولى من المرحلة الثانية للدوري العراقي الممتاز.

وقال هاتف شمران، مدرب النجف، في تصريحات خاصة لكوورة، إن اللاعب المغربي آخر المحترفين التحاقا بالفريق.

وأشار شمران، إلى أن طلال خاض الوحدة التدريبية الأولى له مع النجف والفريق اكتملت صفوفه بشكل تام بعد التحاق جميع المحترفين.

وأضاف أن اللاعب السوري كنان عادل هو الآخر انضم إلى النجف قبل يومين وخاض وحدتين تدريبيتين.

وأكد مدرب النجف، إن المحترفين يحققون انسجاما كبيرا مع الفريق ونأمل بإشراكهم في المباراة المقبلة أمام الديوانية ضمن منافسات الجولة الأولى من المرحلة الثانية.يذكر أن النجف يستضيف الديوانية، الثلاثاء المقبل في ستاد النجف الدولي ضمن افتتاح المرحلة الثانية من الدوري.

برشلونة يتلقى ضربة جديدة في الصفقة الباريسية

المستقبل العراقي/ متابعة

تلقى فريق برشلونة ضربة جديدة خلال مطاردته لخوان بيرنات، ظهير باريس سان جيرمان، خلال الموسم الحالي.

وينتهي عقد بيرنات مع باريس في الصيف المقبل، ويسعى برشلونة لضم اللاعب مجانًا، لكن سان جيرمان هدد خطة البارسا، بتقديم عرض جديد لبيرنات من أجل البقاء.

ووفقًا لصحيفة «موندو ديبورتيفو» الإسبانية، فإن برشلونة لن يقوم باستثمارات كبيرة في الميركاتو الصيفي، لذا تعد صفقة بيرنات مثالية لخطط النادي الكتالوني.وأشارت إلى إشبيلية انضم مؤخرًا إلى سباق التعاقد مع بيرنات، ووضع اللاعب ضمن أولوياته في الصيف المقبل.وذكرت أن بيرنات يركز على العودة للمشاركة في المباريات خلال الأسابيع المقبلة، ثم سيحسم قراره سواء بالتجديد مع باريس، أو المفاضلة بين عرضي برشلونة وإشبيلية.

أنشيلوتي يبحث عن غنيمة جديدة من ريال مدريد

المستقبل العراقي/ متابعة

كشف تقرير صحفي إسباني، عن تطور جديد بشأن أحد المرشحين للرحيل عن ريال مدريد في الصيف المقبل.

وينتهي عقد لوكاس فاسكيز، جناح الميرنجي، في الصيف المقبل، ولم ينجح مسؤولو ريال مدريد في إقناعه بالتجديد حتى الآن.

ووفقًا لصحيفة «ذا صن» البريطانية، فإن كارلو أنشيلوتي، مدرب إيفرتون، مهتم بضم فاسكيز، لدعم مركز الجناح الأيمن للتوفيز.

وذكرت أن أنشيلوتي سبق أن تعاقد مع خاميس رودريجيز من ريال مدريد مجانًا، ونجح اللاعب في التألق مع إيفرتون، لذا يسعى المدرب الإيطالي لتكرار تجربة اقتناص اللاعبين من الفريق الملكي.

وأشارت إلى مفاوضات تجديد عقد فاسكيز وصلت إلى طريق مسدود، بسبب رفض اللاعب للعرض المقدم، وعدم موافقة ريال مدريد على زيادة الأموال المعروضة في ظل أزمة كورونا.

وأوضحت أن فاسكيز يحظى أيضًا باهتمام من قبل إشبيلية ونابولي وإيفرتون وفالنسيا، بالإضافة إلى مانشستر يونايتد وتشيلسي وتوتنهام.

سترلينج يثير رعب آرسنال في قمة البريميرليج

المستقبل العراقي/ متابعة

يحتفظ رحيم سترلينج، نجم مانشستر سيتي، برقم مميز في مبارياته الأخيرة ضد آرسنال بالدوري الإنجليزي الممتاز.

ويستعد آرسنال، لاستضافة مانشستر سيتي على ملعب «الإمارات»، اليوم الأحد، في الجولة الـ٢٥ من البريميرليج.

ووفقًا للحساب الرسمي للدوري الإنجليزي، على موقع التواصل الاجتماعي «تويتر»، فإن سترلينج سجل ٤ أهداف في آخر ٥ مباريات ضد آرسنال بالبريميرليج.

وأضاف الحساب الرسمي، أن الجناح الإنجليزي نجح في زيارة شباك آرسنال خلال آخر ٣ مواجهات بين الفريقين بالدوري.

ويحتل مانشستر سيتي، صدارة الدوري الإنجليزي الممتاز برصيد ٥٦ نقطة، بينما آرسنال في المركز العاشر بـ٣٤ نقطة.

ديوكوفيتش: مغامرتي مستمرة في أستراليا

المستقبل العراقي/ متابعة

أكد الصربي نوفاك ديوكوفيتش، المصنف الأول عالميا بين لاعبي التنس المحترفين، أن حبه لملعب «رود لافر أرينا» يزيد عاما بعد عام، وذلك خلال كلمته في حفل ختام أستراليا المفتوحة عقب فوزه على الروسي دانييل ميدفيديف وتتويجه بلقب البطولة للمرة التاسعة في مشواره والثالثة تواليا.

وقال اللاعب الصربي إن «مغامرة حبنا مستمرة، لم يكن الأمر سهلاً على الإطلاق هذا العام، لقد كان الأمر أشبه بجبل روسي، أود أن أشكر بشكل خاص طبيبي (الأرجنتيني يوليسيس باديو) على كل ما فعله «، وذلك بعدما تعافى من آلام البطن التي أصيب بها خلال الدور الثالث من البطولة أمام الأمريكي تايلور فريتز.

وأبرز ديوكوفيتش سلسلة الانتصارات التي حققها خصمه ميدفيديف مؤخرا والبالغة ٢٠ انتصارا، ووجه له رسالة بلهجة مازحة قائلا: «أعلم أنك ستفوز في يوم ما ببطولة كبرى (جراند سلام) أيضا، ولكن من فضلك انتظر عدة أعوام».

ومن جانبه قال اللاعب الروسي إن الفرصة واتته لمواجهة ديوكوفيتش حين كان ميدفيديف المصنف رقم ٥٠٠ عالميا، وعلم حينها أن الصربي شخص عظيم علاوة على كونه لاعب ممتاز.

وأضاف: «لم يختلف الأمر إن كنت المصنف رقم ٦٠٠ أو الرابع عالميا، أنت رياضي عظيم».

وتمكن ديوكوفيتش، المرشح الأول للفوز باللقب، من التغلب على ميدفيديف المرشح الرابع، بواقع ٧-٥ و٦-٢ و٦-٢ في ساعة و٥٣ دقيقة.

وبفوزه تمكن ديوكوفيتش من حصد لقب أستراليا للعام الثالث على التوالي ليقترب من الرقم القياسي الذي سجله الأسترالي روي إميرسون الذي استطاع التتويج بالبطولة خمس مرات متتالية من ١٩٦٣ وحتى ١٩٦٧.

آرسنال ينافس قطبي ميلان على صفقة إفريقية

المستقبل العراقي/ متابعة

دخل نادي آرسنال في منافسة مع قطبي ميلان على صفقة إفريقية في خط الوسط خلال الموسم الحالي.

ووفقًا لصحيفة «ميرور» البريطانية، فإن آرسنال يسعى للتعاقد مع الإيفواري أوديلون كوسونو، لاعب وسط كلوب بروج.

وأشارت إلى أن كوسونو (٢٠ عامًا) يعيش حالة من التوهج هذا الموسم رفقة كلوب بروج بالدوري البلجيكي واليوروبا ليج، ما جعله يجذب أنظار العديد من الأندية مثل قطبي ميلان إلى جانب آرسنال.

وأوضحت أن الجانرز يرى كوسونو صفقة مناسبة ماليًا، حيث تبلغ قيمته ٨,٥ مليون إسترليني فقط.

وذكرت أن نجمي آرسنال السابقين جيرفينيو وإيمانويل إيبوي رشحا مواطنهما كوسونو بقوة لمسؤولي الجانرز، عندما استفسروا عنه.

بوروسيا دورتموند يعتذر عن سلوك جماهيره

المستقبل العراقي/ متابعة

تقدم بوروسيا دورتموند بالاعتذار، إثر قيام جماهيره بمخالفة إجراءات الوقاية من انتشار العدوى بفيروس كورونا المستجد، عقب مباراة ديربي الرور أمام شالكه والتي أقيمت امس السبت ضمن منافسات المرحلة ٢٢ من الدوري الألماني (بوندسليجا).

وانتهك المشجعون القواعد المعمول بها خلال احتفالهم بفوز الفريق على شالكه ٤ / صفر مساء أمس، وذلك لدى عودة بوروسيا دورتموند من المباراة التي أقيمت على ملعب شالكه.وذكر نادي بوروسيا دورتموند اليوم الأحد: «مع مشاعر السعادة التي يمكن تفهمها بعد الفوز في الديربي، كانت هناك انتهاكات من قبل الجماهير للقواعد الخاصة بأزمة فيروس كورونا خلال عودة الفريق إلى ملعب التدريب الليلة الماضية، وهو ما لن يتم التسامح تجاهه».

وأضاف: «ما يتراوح بين ١٥٠ و٢٠٠ مشجع احتفلوا بالفريق خارج ملعب التدريب، وكان بعضهم لا يرتدون الكمامات ولا يراعون إرشادات التباعد الجسدي».

وتابع: «احتفل اللاعبون مع المشجعين، لكن دون مغادرة الحافلة وقد قام البعض بتصوير ذلك».

وأضاف النادي: «يمكننا فقط الاعتذار والتعهد بالتحدث مع الشرطة وجميع الأطراف المعنية قريبا حول كيفية ضمان عدم تكرار هذا المشهد من قبل الجماهير مستقبلا».

وتجدر الإشارة إلى أن مقطع فيديو قام بتصويره محمود داوود لاعب خط وسط دورتموند ونشره عبر تطبيق إنستجرام ثم حذفه بعدها، أظهر احتفال لاعبين من بينهم ماركو رويس وإيرلينج هالاند وإيمري كان أمام الحافلة مع المشجعين.

نجم البرج يقترب من الدوري العراقي

المستقبل العراقي/ متابعة

أن نجم فريق البرج محمد جعفر قد اقترب من الانتقال إلى الدوري العراقي، وذلك بعد مفاوضات إيجابية شهدتها الأيام السابقة.

ومن المتوقع أن تكون الساعات القادمة حاسمة بشأن انضمام اللاعب إلى أحد فرق الدوري العراقي.

وأعطى البرج الضوء الأخضر لاحتراف لاعبه على سبيل الإعارة حتى نهاية الموسم الجاري.

وسيكون انتقال جعفر استكمالا لهجرة اللاعبين اللبنانيين إلى الدوري العراقي.

سولسكاير يحصل على الضوء الأخضر لضم هالاند

المستقبل العراقي/ متابعة

قال أولي جونار سولسكاير المدير الفني لمانشستر يونايتد الإنجليزي لكرة القدم إن المستقبل يبدو جيدا بالنسبة له في «أولد ترافورد» وأنه حصل على الدعم من جانب ملاك النادي لإبرام صفقات من العيار الثقيل ربما يكون من بينها التعاقد مع النجم النرويجي إيرلينج هالاند لاعب بوروسيا دورتموند الألماني.

وكان مانشستر يونايتد قد أخفق في مساعيه لضم هالاند في العام الماضي، حيث اختار المهاجم النرويجي المتألق الانضمام إلى دورتموند قادما من ريد بول سالزبورج النمساوي، في ظل الشكوك التي حامت حينذاك حول مستقبل سولسكاير مع مانشستر يونايتد.

وواجهت عائلة جليزر، المالكة لمانشستر يونايتد، انتقادات بعد أن رفض النادي دفع ١٢٠ مليون جنيه إسترليني للتعاقد مع جادون سانشو زميل هالاند في بوروسيا دورتموند، في سوق الانتقالات الصيفية الماضية.

لكن سولسكاير يشعر الآن بتفاؤل إزاء فرص استمراره في تدريب مانشستر يونايتد، حسب ما ذكرته صحيفة «ميرور» البريطانية مساء السبت.

كذلك يشعر سولسكاير بأنه بعد إنهاء الموسم الماضي ضمن المراكز الأربعة الأولى بالدوري الإنجليزي، تعززت فرص إبرام صفقات مع نجوم من الطراز العالمي وهو ما تتطلع إليه الجماهير بحماس، لكن بشرط أن يحسم الفريق تأهله مجددا لدوري الأبطال.وقال: «لدينا خطة لنصبح فريقا ناجحا للغاية. فريق يتطلع أبرز اللاعبين للانضمام إلى صفوفه.. علينا التطور والاقتراب أكثر من منصات التتويج بالبطولات.»

مورينيو يسجل مع توتنهام رقماً هو الأسوأ في مسيرته

المستقبل العراقي/ متابعة

تلقى توتنهام بقيادة مدربه البرتغالي جوزيه مورينيو، هزيمة جديدة في الدوري الإنجليزي الممتاز، عندما سقط أمام مضيفه وست هام يونايتد (١-٢) مساء الأحد، ضمن الجولة الـ٢٥.

وتأخر توتنهام مبكرًا بهدف أحرزه مهاجم وست هام ميكاييل أنطونيو، قبل أن يضيف جيسي لينجارد الهدف الثاني لأصحاب الأرض مع بداية الشوط الثاني، وقلص لوكاس مورا الفارق لتوتنهام في الدقيقة (٦٤).

ووفقا لما ذكرته شبكة إحصائيات «أوبتا»، فإن مورينيو حصد ٨١ نقطة في أول ٥٠ مباراة له مع توتنهام، الذي استلم تدريبه خلال الموسم الماضي، خلفا للأرجنتيني ماوريسيو بوكيتينو.

وتعد هذه أدنى حصيلة لمورينيو في أول ٥٠ مبارا له خلال مسيرته كمدرب مع الفرق التي تولى الإشراف عليها في مسابقات الدوري.

وجنى مورينيو ١٢٤ نقطة في أول ٥٠ مباراة له مع بورتو، و١٢٦ نقطة في فترته الأولى مع تشيلسي، و١١٣ مع إنتر ميلان، و١٢٣ مع ريال مدريد و١١٤ في فترته الثانية مع تشيلسي، و٩٥ مع مانشستر يونايتد.

صحيفة يومية سياسية
مستقلة

المستقبل العراقي
AL-MUSTAKBAL AL-IRAQI

الأخيرة

العدد 2324 الاثنين 22 شباط 2021

مساحة للرأي

واثق الجابري

الموازنة وغياب التوازن

يـدور الجدل غالباً حول الموازنة وتقسـيماتها، وتشـهد صراعات وجدلا وتعطيـلا.. مرة بـين الـوزارات وأخرى بـين المحافظات. المواطن أشـبه بالمتفـرج الذي تؤلمه المشـاهد، وهو يعـرف أنها تمثيـل لا شيء فيه من الواقعيـة، ولكـن بعضهم يعتقـد ذلك حقيقـة فيتألم أو يفرح لمشـهد؛ كقصة تلك التي نذرت شـاتها الوحيد في حال شـفاء سـاري العبدالله في مسلسـل تلفزيوني، مرض فيه سـاري العبداللـه وفي وقتها عجزوا من إيجاد شفاء له، وأن ذبحت تلك المسكينة شاتها أو لم تذبحه، فالمسلسل مسجل وحلقاته معدة مسبقاً.

ثمـة اعتراضات مسـبقة عـلى الموازنـة أو لاحقة عـلى فقراتهـا، وكأن بعض القوى تربط تعثر الخدمات والتدهور السـياسي وتراجع كثير من القطاعات؛ بآليات توزيـع الموازنة، التي تغيب فيها العدالة من أكثر من جانـب، ويحاول كل طرف أن يزايد على الآخر، وكأن كل منهم يدافع عن جمهور بذاته، ولا تعنيه بقية الشرائح والمدن الأخرى.

يبـدأ الجدل قبل إقرار الموازنـة، ولا ينتهي حتى موعـد الموازنة اللاحقة، وكل التلكـؤ يعلق عـلى فقراتها، وتبرر كل القوى عـدم تقديم الخدمات لجمهورهـا، بأنه نتـاج توزيع غير عادل للموازنة، ويسـتنتج الجمهور أن الموازنة لخدمة الطبقة السياسـية، والتوافق فيها من حصة جمهور على حساب آخر.. هذه الاستنتاجات ملموسة من واقع حال محافظات تشـكو من نقص الخدمـات، وأخرى ابتلعت مشـاكلها كل الموازنات ولا يوجد أثر أو تطلب المزيد، ومجمل الموازنات على عموم الشعب، لم تحدث طفرة او تغييرا اقتصاديا مع الكم الهائل في تقديراتها.

تقسم الموازنة بين التشغيلية والاستثمارية، ومنها تقسم بين المحافظات على نسـبة السـكان، ولذلك يحدد للإقليم مثلا ١٢٪ وتلك المحافظة ٢ أو ٣٪، وهـي بالأسـاس نسـب تخمينية، لا توجـد لها قواعـد بيانية ثابتة أو مدروسـة حسـب العدد الفعـلي للسـكان، والنمو السـكاني وحركة الأعمـال والاحتياجات بحسـب الأولويات.. وهذه الفرضية على أسـاس أن العدالة فيها بتقسـيمها على عدد السـكان، بينما العـراق بواقع غير متساو في بناه التحتية بين محافظاته، بل أن الخدمات والواقع المعيشي، يختلفً بين مركز المحافظـة والأقضية والنواحي، الى أن تنعدم الخدمات في بعـض المناطـق النائيـة وتتخـم بعض المراكز. تشـير طبيعـة الواقع العراقي، لنقص كبير في المدارس والمستشـفيات، والماء والمجاري والطرق والكهربـاء وغيرهـا، وكلما ابتعدنا عـن المراكز تراجعت البنـى التحتية وطبيعـة الخدمة، مرة لعدم رصانة المؤسسـة الموجـودة هناك، وأخرى لغيـاب الرقابـة والاهتمام الحكومي، وتعد بعضها مناطق منسـية، وفي غيرها مدارس مكيفة ومدرسـين أكفاء، بينمـا الأخرى متهالكة وبدوام ثلاثـي وفي الصف سـتون طالبا، ومـدرس يجمع أكثر من مـادة، وهكذا بقية الخدمات، في الصحة والكهرباء والطرق وغيرها.

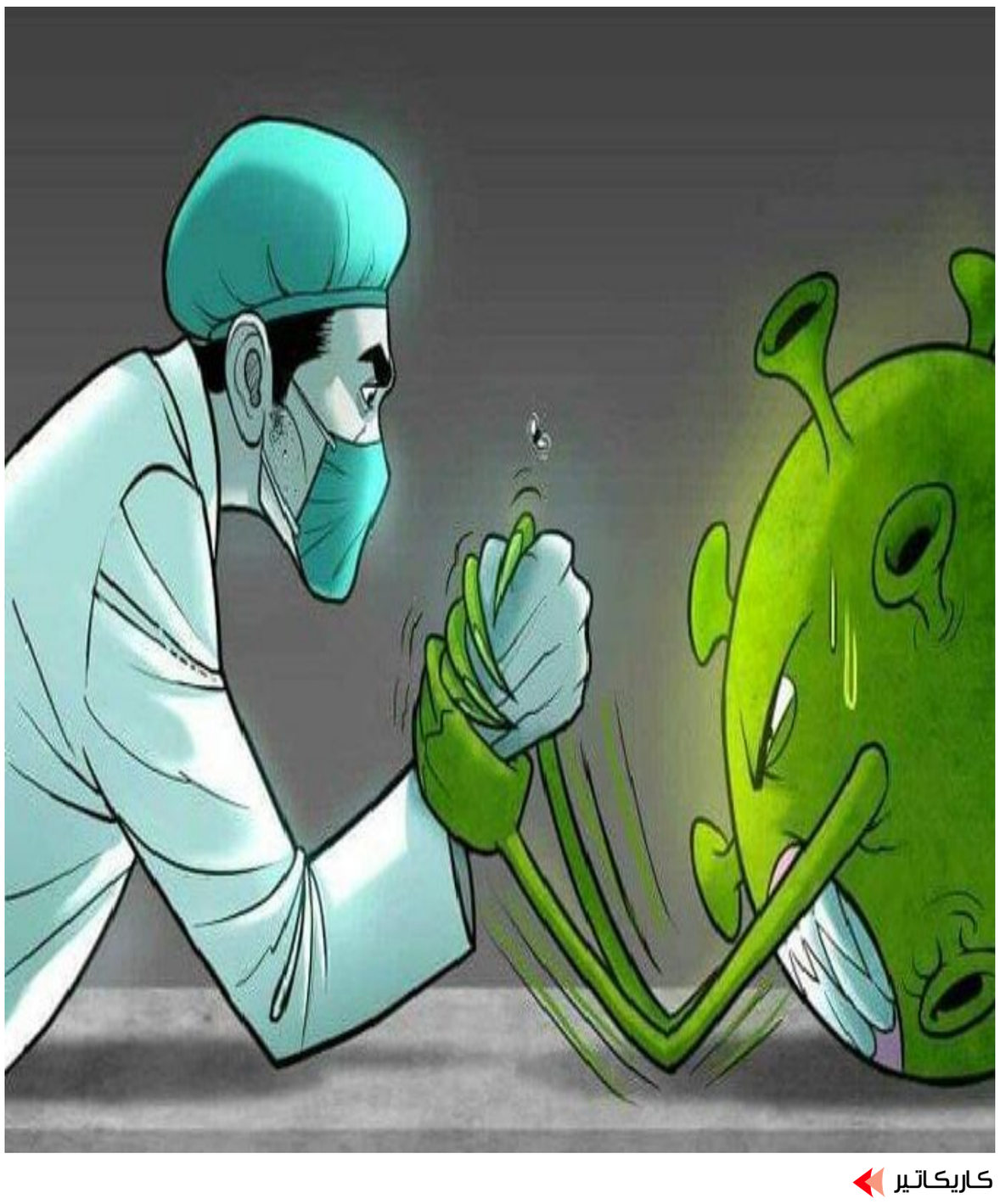

كاريكاتير

امضاءات

محمد حسن الساعدي

العقد الجديد

تكمـن أهمية العقد السـياسي والاجتماعي، في النظـرة الموضوعية للنخب السياسـية والذين ينظرون لهذا العقد، ومـدى إمكانية تنفيذه، وفعاليته ونجاحـه في أن يكون نظاماً فاعلاً، لإدارة الحيـاة العامة للمجتمع والأمة عموماً والسياسية خصوصاً.. سبق ان تم محاولة تطبيقه في أوربا وبعدة محاولات لتنتـج هذه النماذج المطبقة في دول أوروبـا.. أما في مجتمعاتنا العربيـة المعـاصرة، فأن تأثير هـذا المفهوم يجـب أن ينتقل إلى المسـتوى الشـعبي، لخلق ثقافة سياسية شـعبية جديدة، لان الواقع العربي أو على المسـتوى المجتمع العراقي وبعد سـقوط الطاغية، ونشـوء نظام سياسي جديـد لا يحتاج إلى عقد اجتماعي، بقدر احتياجه إلى نظام سـياسي جديد تضمن فيه حرية الفرد في المجتمع، وعلى غرار العقد الذي جرى في الولايات المتحـدة، والـذي تم من خلالـه إنهاء حالـة الرق في القرن التاسـع عشر، وكذلك العقد السـياسي الذي جرى في جنـوب أفريقيا نهاية القرن الماضي، والـذي جرى بموجبـه إنهاء حقبـة الابارتية، لان الغرض لـم يكن غرضاً سـلبياً يتمثل في طغيان القوى السياسية، بل كان إيجابياً هدفه التأسيس لسيادة الشعب ومشاركتهم الحكم. أن نظرية العقد السياسي الذي أطلقه بعض القادة السياسيين في العراق، وفي مقدمتهم السيد عمار الحكيم تقوم على أسـاس ضرورة إيجـاد عقد اجتماعي جديـد، لان عقد ٢٠٠٣ لم يكن قـادراً على إدارة الدولة، لذلك من الضرورة إيجاد عقد جديد يتناسـب مع المتغيرات وطبيعة المرحلة، مؤكدا الحاجة إلى عقد سياسي جديد يعيد أنتاج النظام السـياسي في العراق وينهي حالة الجمود والإحباط، ويتناسـب مع تطلعات الجيل الجديد الواعي والمثقف والخالي من عقد الماضي وترسباته، ويعيـد تنظيـم العلاقـة بين الدولـة والجمهـور. العقـد الاجتماعي ينهي حالة الهيمنة التي تمارسـها القوى السياسـية، التي سيطرت على القرار السـياسي وسرقت فعله السيادي، فأمسى لهذه القوى السيادة على كامل القرار في البلاد، ويأتي ذلك من خلال إجراء عقد سياسي ثنائي، بين القوى السياسـية والشعب يتمثل في ضرورة إن يأخذ الشـعب العراقي دوره، في إجراء التغير المسـؤول للنظام السـياسي، وعلى أسـس متبانى عليها وبما يحقق انفتاح هذا النظام على الجميع دون استثناء.. العقد الاجتماعي هو المنظم الوحيد للمجتمع، من اجل تطوير العلاقات الاجتماعية بين الأفراد، وبالتالي تحقيق الحماية المطلوبة لهؤلاء الأفراد، لان الدولة هي المسـؤولة عن الأمن والاسـتقرار لهؤلاء الأفراد وتنظيم المجتمع، إلى جانب إن الدولة عبارة عن عقد اختياري، يقوم به الناس من اجل تشـكيل نظام سـياسي، يخلصهـم مـن حالـة الهيمنـة والتبعية إلى حالـة الاسـتقرار الاجتماعي وحرية العيش والاختيار في بناء الدولة المستقرة، من خلال سيادة الشعب واختيـار ممثلين عنهم يقومون بتشريع قوانين شـفافة وسلسـة، بعيدا عـن الأجندات السياسـة، وتأصيل مفهوم الأغلبية لأنهـا تمثل العقل عند اختلاف المصالح، فعند اختلاف الآراء يتم الاحتكام للأغلبية.

بشـار فتـاح طارش الدراجـي مبارك... الدكتوراه

اتقدم باسمي ومنتسبي مؤسسة المستقبل العراقي للصحافة والنشر (جريدة المستقبل العراقي ووكالة انباء المستقبل) بأرق واجمل التهاني والتبريكات الى الطالب بشـار فتاح طارش الدراجي ، بمناسـبة نيله شهادة الدكتوراه وبدرجة امتيـاز عن اطروحته الموسـومة (حركات المعارضة في الدولة الايوبيـة (٥٦٧_٦٤٨ هجرية/ ١١٧١_١٢٥٠ميلادية) التي تم مناقشتها من قبل اللجنة المشرفة في الجامعة المستنصرية / كلية التربية / قسم التاريخ والمؤلفة من الاساتذة الافاضل (الاستاذ الدكتور زمان عبيد وناس رئيسا والاعضاء كل من الاستاذ المساعد الدكتور ايناس عماد عبد المنعم والاسـتاذ المسـاعد الدكتور وفاء عبد الجبار عمران والاسـتاذ المساعد الدكتور انوار جاسـم حسن والاستاذ المساعد الدكتور علياء جاسم محمد والاستاذ الدكتور مازن صاحب عبد الامير عضوا ومشرفا) وقد نال الطالب بشار شهادة الدكتوراه وبامتياز ...متمنين له ولوالده العزيز ولعائلته الكريمة الموفقية والنجاح الدائم .

علي الدراجي
رئيس مجلس الادارة

هل يمكن لطائرة نقل المسافرين التحليق بمحرك واحد؟

أثـارت الصـور المتداولة عن طائـرة "أميركان إيرلاينـز" حالـة من الرعـب، بعدمـا التهمت النيران أحـد محركي الطائـرة، وأجبرتها على العودة من حيث أتت، بعيد إقلاعها.

وأثـارت الحادثة أيضا تسـاؤلات لدى كثيرين، عـن كيفية هبوط الطائرة بأمان، رغم أن أحد محركيهـا تعطل وتناثرت قطعـه في الجو بعد أن حاصرته النيران.

ووقعـت الحادثـة بعـد ٢٠ دقيقـة مـن إقلاع طائـرة مدنيـة عـلى متنها ٢٤١ شـخصا، من دنفر بولاية كولورادو إلى هونولولو.

وأثناء التحليق، وقـع عطل في محرك الطائرة، وسـقطت أجـزاء منه فـوق ملاعـب ومنازل وساحات في ضواحي دنفر.

لكن طاقم الطائرة، تمكن من العودة إلى مطار دنفـر، منفذا هبوطـا اضطراريـا ناجحا، من دون أن يتعرض أي من الركاب لإصابة.

السـؤال الأبرز في هـذه الحادثـة: كيف تمكن الطيار من مواصلة التحليق والهبوط في المطار دون أن تقع أي إصابات؟

تقول مواقع متخصصة في الطيران إنه بوسـع الطائـرات ذات المحركـين أن تواصـل رحلتـه بمحرك واحد، وفي الواقع يمكنها أن تستمر في

الإقلاع والهبوط الآمن بمحرك واحد، بحسـب موقع "flightdeckfriend".

ويذكر الموقع أن فقدان أحد محركي الطائرة لا يعد مشكلة خطيرة، كما يتم إخضاع الطيارين لتدريبات مكثفة للتعامل مع هذا الوضع.

وفي حـال تعطل المحـرك أو حـدوث أي طارئ آخر في الجو، لـدى الطيارين تعليمات واضحة تتخلـص في ٣ كلمـات الطيـار والتحليـق والتواصل.

وهذا يعني بشيء من التفصيل أولا ضمان قدرة طاقم مـن الطائرة اسـتمرار عملية الطيران، وثانيا ضمان أن الطائرة تحت السيطرة التامة قبل تصحيح المسار والاستمرار فيه، وبعد ذلك يتـم إبـلاغ الأطـراف ذات العلاقـة بالأمر مثل أبراج المراقبة في المطارات.

وتصنف سـلطات الطيران مستويات مختلفة من المشـكلات في المحركات، يحـدد بناءً عليها نوع الاسـتجابة وحجم حالـة الطوارئ، فعلا سـبيل المثال، إن اشـتعلت النـيران في المحرك، فهذا يتطلب رد فعل فوري.

وهناك قائمة الخطوات الواجب اتخاذها حيال أي مشكلة في المحركات مثل إطفاء المحرك الذي أصابه العطل بشـكل تام، وتشـغيل طفايات الحريق.أمـا موقـع "monroeaerospace" المتخصص في الطـيران، فإن رحـلات الطيران أكثر أمانا من السـفر بالسيارة ١٩ مرة، ومع ذلـك تقع الحوادث في الطائرات لأسـباب منها الأعطال التي تصيب المحركات.

وتحسـبا لهذا الطـارئ، فغالبيـة الطائرات لا تعمـل بمحرك واحـد، فهي تتميـز بمحركات متعـددة، فعـلى سـبيل المثـال تعمـل طائـرة "إيرباص إيه ٣٨٠" بأربع محركات نفاثة، وفي بعض الطائرات هناك ٦ محركات.

وكل محـرك من هذه المحركات يعمل بشـكل منفصل.

باحثون: الخل يساهم بخفض نسبة السكر في الدم

أجرى باحثون دراسة على أثر الخل على نسبة السكر في الدم، وتوصلوا إلى نتائج إيجابية. وشـملت الدراسـة، التي أجراها باحثون من قسم التغذية في جامعة ولاية أريزونا، ١٩ شخصا غير مصابين بالسكري، ثمانية منهم كانوا حساسين للأنسولين، و١١ مقاومين، و١٠ مصابين بالسكري.

ولاحـظ الباحثـون أن تنـاول الخل يزيد من حساسـية الأنسـولين خلال فـترة ٦٠ دقيقـة بعد الوجبة لدى الأشـخاص الذين يعانـون من مقاومة الأنسـولين. وشهد مرضى السـكري أيضا تحسـنا في حساسية الأنسولين بعد تناول الخل.واستشـهد مجتمع مرض السكري العالمي بالبحث، الذي أظهر أن خل التفاح يمكن أن يقلل بشكل كبير من نسبة الجلوكوز في الدم بعد الوجبة.وأشـار الباحثـون إلى "أهمية الحفاظ عـلى تركيزات مقبولة للجلوكوز في الدم" لمرضى السـكر. وأضافوا: "هنـاك اهتمام كبير بتحديد الأطعمة وأنماط النظام الغذائي، التي من شأنها مساعدة مرضى السكري على إدارة حالتهم".

اكتشاف سمكة تشبه التمساح تعود لعصور ما قبل التاريخ

أثارت سمكة "ما قبل التاريخ" وحشية تشبه التمسـاح، لغزا بحريا بعد اكتشـاف بقاياها على ضفاف خزان ماكريتشي في سنغافورة.

واكتشـفت كارين ليثجوي، عمرها ٣١ عاما وهي مواطنة اسكتلندية تعيش الآن في آسيا، المخلـوق الغريب وقالت إنه بدا من عصور ما قبل التاريخ.

واتضح أنه سمكة "تمسـاح غار"، موطنها جنوب الولايات المتحدة على بعد ١٠٠٠٠ ميل، تاركـة السـلطات تتسـاءل كيـف وصلت إلى هناك.

وينتـج هذا النوع بيضا سـاما وهو مفترس رئيسي، ويمكـن أن يطلق الأنـواع الغازية في البريـة دون اكتراث بتأثـير كارثي على النظم البيئية.وقالت ليثجوي: "كنا نظن أنه تمساح

مـن هـذا الموضـع، لكنه لـم يكـن صحيحا تمامـا، لذلك خرجنا عن المسـار لإلقاء نظرة فاحصة. لم يكن تمساحا! كان مثل شيء قد تـراه في حديقـة حيوانـات". ويعتقد عمران قاسـم، ٢٧ عامـا، أنـه كان زاحفا مفترسـا آخـر. وقـال: "بصراحة، بدا وكأنه تمسـاح، خاصـة لأن جزءا من جسـده اختفى – ربما أكلته سـحلية. كان غريبا جدا، لكنه بدا مثل السحلية بفكيها المفتوحين على مصراعيهما، لدرجة أنني لم أكن لأخمن أبدا أنها سمكة".

وفي بيان مشترك، قالت وكالة المياه في المدينة ومجلـس الحدائق الوطنيـة، إن المخلوق كان من فصيلة التمسـاح. وأطلق على هذا النوع اسـم "الحفرية الحيـة"، لأنه يمكـن إرجاع جزء كبير من بيولوجيته إلى أسلافه الأوائل.

وبالنسـبة لكيفيـة وصـول المخلـوق إلى سنغافورة، يمكن للسلطات فقط أن تفترض أنه احتُفظ به كحيوان أليف وإطلاق سراحه بمجرد أن يصبح كبيرا جدا.

نصائح طبية لعلاج مشاكل الامساك اليكم قائمة الأطعمة المناسبة!

الإمسـاك مشـكلة لها حلول دوائية وعلاجية، بالإضافـة إلى العديـد مـن الحلـول الطبيعيـة البديلة والتي تعمل كملين للبطن. اليكم قائمة بالاطعمة المناسبة لتليين البطن وعلاج مشاكل الامساك طبيعيا.

١- بذور الشيا والكتان: بسبب غنى بذور الشيا (Chia seed) بالألياف، فإنها تعد حلًا طبيعيًا للإمسـاك، إذ تنتقـل في الأمعاء عـلى هيئة غير مهضومة بالكامل، وهو أمر يساعد على إضفاء الحجم المناسب على الفضلات العالقة لتسهيل حركتهـا. كمـا أن لبـذور الكتـان خصائـص علاجية وملينة للبطن بشـكل طبيعي تساعد على علاج الإمساك (Constipation) والإسهال كذلـك. ٢- الأجاص (Pear): يعد الأجاص أحد أنـواع الفواكه الغنية بالألياف بشـكل خاص، إذ تحتوي حبة متوسـطة الحجم من الأجاص عـلى مـا يقـارب ٢٢٪ مـن حاجتـك اليوميـة للألياف، كما يحتوي الأجاص على نوع خاص من السكريات التي لا يتم امتصاصها بسهولة في الأمعاء، مما يجعلها تساهم في تليين البطن وإخراج الفضلات العالقة.

علماء المان يكتشفون قدرات مذهلة في النباتات المفترسة

أعلـن علمـاء ألمان، في بحث جديد، عن اكتشـافهم لقدرة فريـدة يتمتع بها النبات المفـترس «صائد الذبـاب»، والتي يملكها البـشر والحيوانات أيضا، وتشـير الدراسـات القديمة إلى أن النباتات تستخدم الإشـارات الكهربائية كنوع من أنواع «الجهاز العصبي» الذي يسير في عروق النبات.

العلماء وسـعوا أبحاثهم بهدف دراسـة الإشـارات الكهربائية، على صائدة الذباب فينوس (Dionaea muscipula) حيث تتمتع هذه المفترسة الصغيرة بقـدرات مذهلـة، منها قدرتها على التنبـه لعدد من الظـروف الخارجية في الوسط المحيط، وفقا لما نقلته وكالة سبوتنيك الروسية.

وبدأ العلماء منذ عام ٢٠١١، بدراسة هذه النباتات، لكنهم اكتشفوا مؤخرا شـيئًا جديدا مذهلًا حول هذا الكائن، فهي تولد مجالات مغناطيسية قابلة للقيـاس عندما تنغلـق أوراقها، وتقـدم النتائج الأخيرة الكثـير عن كيفية استخدام الحياة النباتية لإشارات المجال المغناطيسي للتواصل وكمؤشر على المرض وهو شيء معروف فى البشر والحيوانات الأخرى.

المستقبل العراقي
AL-MUSTAKBAL AL-IRAQI
صحيفة يومية عامة مستقلة

جريـدة المسـتقبل العراقـي
تصدر عـن مؤسسـة المسـتقبل العراقيـة للصحافـة والطباعـة والنشـر

هاتـف رئاسة التحرير للاشتراك والإعلان
07801969233
07901463050
07709670606

العنوان : بغداد - الكرادة داخل
البريد الالكتروني : tahaa.iraq@yahoo.com
الموقع الالكتروني www.almustakbalpaper.net
رقم الايداع في دار الكتب والوثائق العراقية 1530 لسنة 2011