المستقبل العراقي
AL-MUSTAKBAL AL-IRAQI
صحيفة يومية سياسية مستقلة

احصد الشر من صدر غيرك
بقلعه من صدرك
الإمام علي بن أبي طالب
(عليه السلام)

رئيس مجلس الادارة
رئيس التحرير
علي الدراجي

وزير الداخلية يؤكد ضرورة تأمين الشريط الحدودي بالكامل

ص2

رئيس الوزراء يعلن زيادة «الاحتياط الأجنبي».. ووزير النقل يكشف تفاصيل جديدة بشأن ميناء الفاو.. ووزير الشباب: مستعدون لخليجي ٢٥

توجيه حكومي: ضبط الأسعار وزيادة «التموينية»

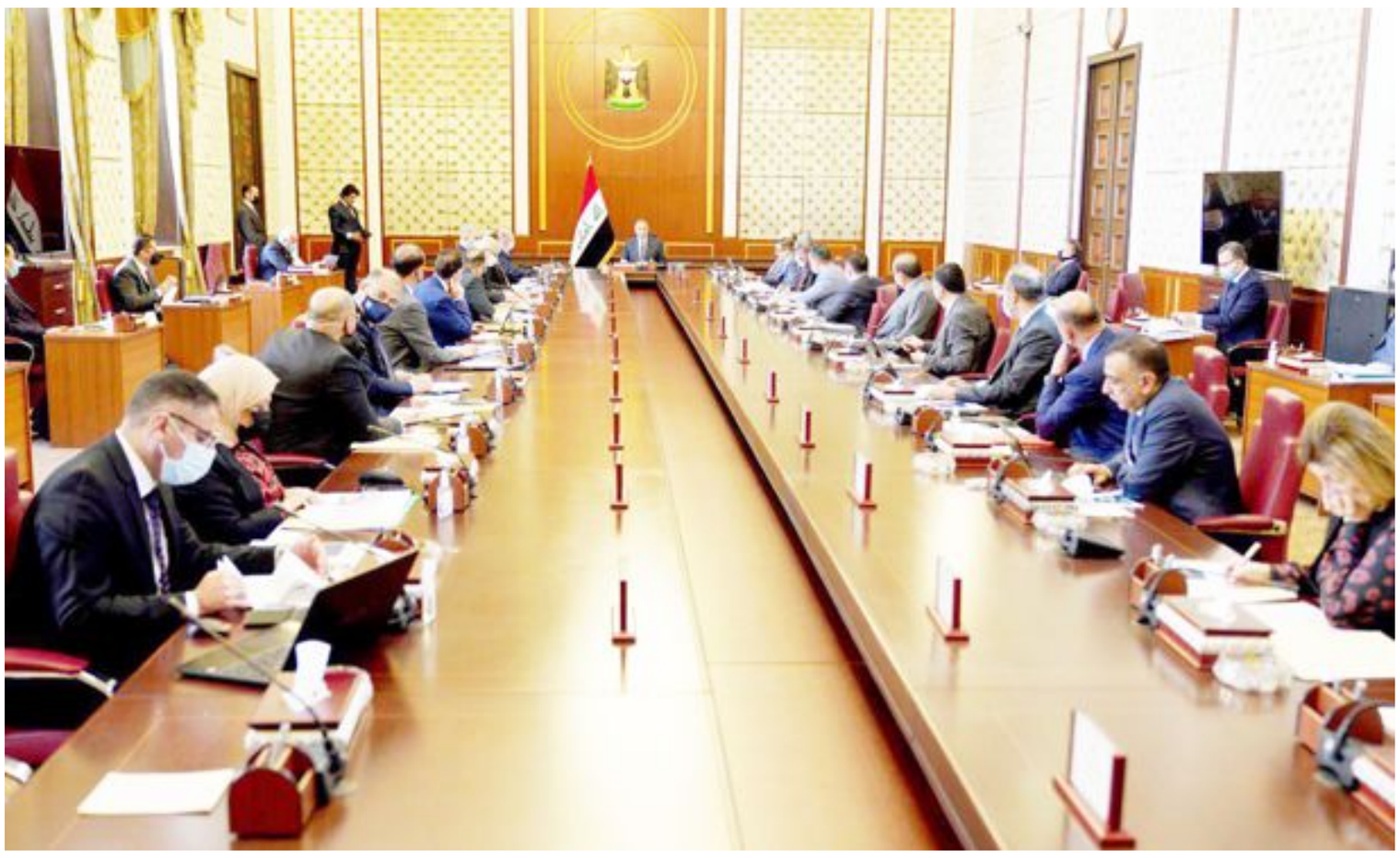

المستقبل العراقي / عادل اللامي

أكدت الحكومة العراقية، الثلاثاء، أن هناك تزايد في الإقبال على أخذ لقحات كورونا، فيما تحدثت عن تفاصيل مشروع الفاو الكبير، فضلا عن استضافة خليجي ٢٥.

وقال المتحدث باسم مجلس الوزراء حسن ناظم في مؤتمر صحفي أعقب جلسة مجلس الوزراء، إن «الكاظمي أوصى وزارة التجارة بتوزيع الحصة الإضافية بكامل موادها».

وأضاف ناظم، أن «وزير الصحة قدم لمجلس الوزراء معلومات بشأن تصاعد أخذ اللقاحات المضادة لكورونا»، مبينا «تسلمنا أنواع عدة من اللقاحات ولمسنا إقبالا لدى المواطنين على أخذها». وأكد «نواجه الجائحة بمزيد من الانضباط في استعمال الكمامة والتباعد الجسدي وأخذ اللقاحات». من جهته قال، وزير النقل ناصر الشبلي إن «ميناء الفاو مشروع اقتصادي مهم سينقذ العراق ويرفد ميزانيته»، مضيفا أنه «سيكون قادراً على استقبال السفن الكبيرة». وأشار الى أن «عمق ميناء الفاو سيكون أكثر من ١٩ متراً بالاتفاق مع الشركة المنفذة»، معتبرا أنه «يعدّ مشروعاً استراتيجياً سيربط الشرق بالغرب عبر القناة الجافة». وأضاف أن «كلفة ميناء الفاو مليارين و٦٢٥ مليون دولار بمدة إنجاز ثلاث سنوات وستة أشهر». ولفت الى أن «الشركة الكورية أنجزت كاسر الأمواج الشرقي بطول ٨ كم والغربي ١٦ كم»، مضيفا أن «كاسر الأمواج الغربي يعدّ الأطول في العالم ودخل موسوعة غينيس».

التفاصيل ص2

محافظ البصرة يناقش مع وفد إماراتي إمكانية تنفيذ مشاريع مهمة

ص3

الكهرباء تعد العراقيين بـ «طاقة جيدة» خلال شهر رمضان

ص3

وزير الصحة يدعو العراقيين للتطعيم: اللقاحات آمنة وفعالة ومجانية لجميع الفئات المستهدفة

ص2

الأزمة البرلمانية تدعو التربية للعدول عن الدوام الحضوري: العراق في ذروة الموجة الثانية

ص2

الأمانة العامة: استكمال استعدادات استضافة الوجبة الثانية من الناجيات الإيزيديات

ص2

الإعلام الرقمي يحذر «فيسبوك» من خطورة ظاهرة «الجيوش الالكترونية» في العراق

بغداد / المستقبل العراقي

أكد مركزالاعلام الرقمي DMC، أمس الثلاثاء، أن منصة فيسبوك تتساهل مع التلاعب السياسي بالرأي العام في العراق عبر نشر معلومات مضللة عبر منصات الاعلام الاجتماعي، ومن ضمنها فيسبوك ، محذرا من «خطورة» تفشي هذه الظاهرة وتأثيرها على الانتخابات المقبلة.

ورصد المركز، وفق بيان تلقت المستقبل العراقي «نشاطا مستمرا لصفحات باسماء عامة نشرت معلومات مزيفة او خادعة تم نفيها لاحقا من قبل مصادر رسمية في العراق او جهات تحقيق مستقلة مثل (التقنية من اجل السلام) إلا ان فيسبوك لم يتخذ أي اجراء بحق هذه الصفحات او الحسابات حتى ولو كان تنبيهاً على المنشور باحتواءه على معلومات مضللة كما تفعل في بعض الدول» .ونبه المركز من «خطورة قيام فيسبوك بالسماح لمثل هذه السلوكيات مع اقتراب الانتخابات البرلمانية المبكرة في العراق»، داعياً الجهات المسؤولة على نزاهة الانتخابات «بالتصرف وعلى نحو يضمن حماية الناخب العراقي من المعلومات المزيفة او المضللة التي تُبث وتؤثر في سير العملية الانتخابية» .

وأشار المركز لتحقيق نشرته الغارديان البريطانية، اظهر الانتهاكات الجسيمة لفيسبوك في البلدان الفقيرة والصغيرة وإعطاء الأولوية لمعالجة الانتهاكات التي تجذب انتباه وسائل الإعلام أو تؤثر على الولايات المتحدة والدول الغنية الأخرى، إذ تصرفت الشركة بسرعة لمعالجة التلاعب السياسي الذي يؤثر على دول مثل الولايات المتحدة وتايوان وكوريا الجنوبية وبولندا ، بينما كانت تتحرك ببطء أو لا تتحرك على الإطلاق في حالات في أفغانستان والعراق ومنغوليا والمكسيك ومعظم دول أمريكا اللاتينية وفقاً لوثائق داخلية من فيسبوك .

ووفقاً لتقرير الغارديان فإن فيسبوك لم تتخذ اجراء فوري بعد اكتشاف وجود ١٧٠٠ حساب وهمي تعمل على دعم شخصية سياسية في العراق ابان تظاهرات أكتوبر ٢٠١٩ كما انها وجدت شبكتين على المنصة تمارس التلاعب السياسي لكن فيسبوك لم تقم بحذفها.

التفاصيل ص2

بايدن يقترح على بوتين عقد قمة لبناء «علاقات مستقرة»

بغداد / المستقبل العراقي

اقترح الرئيس الأميركي جو بايدن، أمس الثلاثاء، على نظيره الروسي فلاديمير بوتين عقد قمة في «دولة ثالثة» خلال «الأشهر المقبلة» من أجل «بناء علاقة مستقرة» مع روسيا، وفق البيت الأبيض.

وأعلنت الرئاسة الأميركية في بيان أن بايدن أعرب خلال محادثات هاتفية جديدة مع بوتين عن «قلقه إزاء الحشد المفاجئ للقوات الروسية في القرم المحتلة وعند الحدود الأوكرانية»، داعيا موسكو إلى «خفض التوترات».

وقال البيت الأبيض إن بايدن «شدد على دعم الولايات المتحدة الراسخ لسيادة أوكرانيا ووحدة أراضيها»، في حين يجري وزير الخارجية الأميركي أنتوني بلينكن زيارة إلى بروكسل لبحث هذا الملف مع نظيره الأوكراني والحلفاء الأوروبيين والحلف الأطلسي.

وأكد بايدن أن «الولايات المتحدة ستتحرك بحزم دفاعا عن مصالحها القومية ردا على ممارسات روسيا على غرار الهجمات الإلكترونية والتدخل في الانتخابات».

لكن الرئيس الأميركي شدد أيضا على سعيه لـ»بناء علاقة مستقرة» مع روسيا «تراعي المصالح الأميركية»، بحسب البيت الأبيض، مشيرا خصوصا إلى ضرورة مواصلة «حوار استراتيجي» حول حظر انتشار الأسلحة وقضايا الأمن.

التغيير البرلمانية تطالب بتشكيل تحالف دولي لاسترداد الأموال العراقية المهربة

ص2

الحشد الشعبي يطيح بشبكة إرهابية في نينوى

ص2

القاضي زيدان يجري تغييرات في مناصب قضائية

ص2

محافظ واسط يضع حجر الأساس لمشروع تطوير منطقة المردان في ناحية تاج الدين

ص3

الاتصالات تعلن اختيار ١٦ شركة لتشغيل خدمات الكيبل الضوئي

ص3

الإيجاز اليومي الأمني: ضربات موجعة للإرهاب في أكثر من منطقة

ص2

الشباب ترد على تقارير عن تأجيل خليجي ٢٥

ص7

وزير الصحة يدعو العراقيين للتطعيم: اللقاحات آمنة وفعالة ومجانية لجميع الفئات المستهدفة

بغداد / المستقبل العراقي

أعلن وزير الصحة والبيئة حسن محمد التميمي، أمس الثلاثاء، بان اللقاحات آمنة وفعالة ومجانية لجميع الفئات المستهدفة.
وقال التميمي في بيان تلقت المستقبل العراقي نسخة منه ان اللقاحات آمنة وفعالة ومجانية لجميع الفئات المستهدفة بصرف اللقاح.
واشار التميمي الى وجود اقرار لها من منظمة الصحة العالمية، حاثاً المواطنين على تلقي اللقاح.

AL-MUSTAKBAL AL-IRAQI
المستقبل العراقي
صحيفة يومية سياسية مستقلة

الاربعاء العدد (2356) 14 نيسان 2021 السنة السادسة معتمدة في نقابة الصحفيين بالرقم (967) www.almustakbalpaper.net Issue No (2356) April Wed 14 2021

رئيس الوزراء يعلن زيادة «الاحتياط الأجنبي».. ووزير النقل يكشف تفاصيل جديدة بشأن ميناء الفاو.. ووزير الشباب: مستعدون لخليجي ٢٥

توجيه حكومي: ضبط الأسعار وزيادة «التموينية»

المستقبل العراقي / عادل اللامي

أكدت الحكومة العراقية، الثلاثاء، أن هناك تزايد في الإقبال على أخذ لقحات كورونا، فيما تحدثت عن تفاصيل مشروع الفاو الكبير، فضلا عن استضافة خليجي ٢٥.
وقال المتحدث باسم مجلس الوزراء حسن ناظم في مؤتمر صحفي أعقب جلسة مجلس الوزراء، إن «الكاظمي أوصى وزارة التجارة بتوزيع الحصة الإضافية بكامل موادها».
وأضاف ناظم، أن «وزير الصحة قدم لمجلس الوزراء معلومات بشأن تصاعد أخذ اللقاحات المضادة لكورونا»، مبينا «تسلمنا أنواع عدة من اللقاحات ولمسنا إقبالا لدى المواطنين على أخذها».
وأكد «نواجه الجائحة بمزيد من الانضباط في استعمال الكمامة والتباعد الجسدي وأخذ اللقاحات».
من جهته قال، وزير النقل ناصر الشبلي إن «ميناء الفاو مشروع اقتصادي مهم سينقذ العراق ويرفد ميزانيته»، مضيفا أنه «سيكون قادرا على استقبال السفن الكبيرة».
وأشار الى أن «عمق ميناء الفاو سيكون أكثر من ١٩ متراً بالاتفاق مع الشركة المنفذة»، معتبرا أنه «يعدّ مشروعاً استراتيجياً سيربط الشرق بالغرب عبر القناة الجافة».
وأضاف أن «كلفة ميناء الفاو ملياريـن و٦٢٥ مليون دولار بمدة إنجاز ثلاث سنوات وستة أشهر».
ولفت الى أن «الشركة الكورية أنجزت كاسر الأمواج الشرقي بطول ٨ كم والغربي ١٦ كم»، مضيفا أن «كاسر الأمواج الغربي يعدّ الأطول في العالم ودخل موسوعة غينيس».

كما وقال وزير الشباب والرياضة عدنان درجال إن «اللجنة الخليجية ستتخذ قرارها النهائي بشأن خليجي ٢٥ في ٢٦ نيسان الحالي».
وأضاف أن «الشركة المنفذة لملعب الميناء ستنهي أعمالها في ١٥ أيلول المقبل، وأن الوفد الخليجي أبدى سعادته للاهتمام الحكومي باستضافة خليجي ٢٥».
وقال درجال إن «مجلس الوزراء هنأ اتحاد ألعاب القوى لحصوله على المركز الأول ببطولة إيران الدولية»، مؤكدا «نسقنا مع وزارة الصحة لإقامة جدول خاص بإعطاء الرياضيين لقاح كورونا».
بدوره، هنأ رئيس مجلس الوزراء مصطفى الكاظمي بمناسبة حلول شهر رمضان، قائلاً إن «الصبر عزيمة تليق بالمؤمنين بدينهم ووطنهم».
وذكر الكاظمي، في تغريدة على حسابه في «تويتر»، أنه «مع حلول شهر رمضان المبارك، أعاده الله على شعبنا والعالم الإسلامي والإنسانية بالخير والبركة، نستحضر قيم رمضان الصبر والصمود ومجاهدة الذات على الغرور والاستهتار والتجبّر والطغيان وتبني التسامح والمروءة من موقع القوة».
وأضاف أن «الصبر إيمان وعزيمة تليق بالمؤمنين، بدينهم ووطنهم».
وأكد رئيس مجلس الوزراء أن الحكومة لديها حملات لمنع التلاعب بالأسعار، فيما أشار إلى «نجاح» الحكومة في زيادة احتياطي البنك المركزي.
وقال الكاظمي خلال جلسة مجلس الوزراء، إن «متابعة قضايا واحتياجات المواطنين وتخفيف الاجراءات البيروقراطية من اولوياتنا وعلى جميع الوزراء بذل المزيد من الجهود لتوفير هذه الاحتياجات».
وأضاف، «جئنا لخدمة المواطنين وتجاوز التحديات التي يمر بها البلد وليس لهدف سياسي»، مبيناً :»لدينا مساحات نجحنا فيها ومساحات اخرى تحتاج الى متابعة وعمل متزايد».
وجدد الكاظمي توجيهاته إلى «وزارة التجارة بالعمل المستمر لتوفير المزيد من المواد الغذائية في البطاقة التموينية وان تبذل اقصى جهودها»، لافتاً إلى أن «زيادة اسعار السلع اغلبها مرتبط بجشع بعض التجار ولدينا حملات لمنع هذا التلاعب بالأسعار».
وبين، أن «الحكومة نجحت في زيادة احتياطي البنك المركزي من الدولار بعد الاجراءات الاصلاحية التي قمنا بها»، لافتاً إلى أن «وزارة الصحة قامت بجهد لتوفير اللقاحات لوباء كورونا ومهم جدا ان يكون هناك تشجيع للمواطنين لأخذ اللقاح».

وزير الداخلية يؤكد ضرورة تأمين الشريط الحدودي بالكامل

بغداد / المستقبل العراقي

أكد وزير الداخلية، عثمان الغانمي ضرورة تأمين الشريط الحدودي بالكامل.
وذكر المكتب الاعلامي لوزير الداخلية، في بيان تلقت المستقبل العراقي نسخة منه، أن «الغانمي، تفقد برفقة رئيس اركان الجيش، وقائد حرس الحدود، الشريط الحدودي ضمن قاطع الفرقة السادسة، كما زار مقر الفرقة العشرين في قضاء سنجار بمحافظة نينوى».
واكد الغانمي، على «استمرارية العمل في تأمين الشريط الحدودي بشكل كامل، ومنع التسلل والتهريب الذي يفتك باقتصاد البلاد، فضلا عن منع تسلل العناصر الإرهابية وفق الاتفاقيات الدولية الخاصة بتأمين الحدود».
واثنى، على «الجهود المبذولة من قبل القوات الأمنية لتأمين الأوضاع الداخلية من خلال تأمين الحدود».
واجتمع وزير الداخلية، وفقاً للبيان «بعدد من القيادات والضباط والمنتسبين»، موجهاً بـ»مجموعة من التوصيات التي من شأنها تعزيز الأمن والاستقرار في المنطقة».
واستمع، الى «طلباتهم واحتياجاتهم»، موجهاً بـ»استمرار الدعم من قبل وزارة الداخلية لشرطة حرس الحدود».

التغيير البرلمانية تطالب بتشكيل تحالف دولي لاسترداد الأموال العراقية المهربة

بغداد / المستقبل العراقي

طالب رئيس كتلة التغيير النيابية يوسف محمد الى تشكيل تحالف دولي لمحاربة الفساد واعادة الاموال العراقية المهربة الى الخارج.
وقال محمد في بيان تلقت المستقبل العراقي نسخة منه، ان «بموازاة الخطوات الاصلاحية في المجال المالي والاقتصادي ودعم القطاعات الاخرى غير النفطية التي تم اقراراها في قانون الموازنة لهذا العام وخاصة دعم القطاع الزراعي والصناعي في العراق، يجب ان تكون هنالك خطوات عملية في مجال مكافحة الفساد قضائيا ومن خلال المؤسسات الموجودة، وتفعيل آليات اعادة الاموال المهربة والمنهوبة من خلال وضع لمسات وآليات معينة فيما يتعلق بهذا المجال».وأضاف ان»إعادة تلك الاموال تحتاج الى آليات سياسية تتمثل بإدامة الضغط على مؤسسات الدولة للقيام بمهامها في هذا المجال، وتفعيل شراكة التحالف الدولي لمحاربة الفساد ودعم العراق في اعادة الاموال المهربة جراء الكسب غير المشروع او الفساد او الاموال العراقية التي تم السيطرة عليها أبان النظام السابق».وبين ان «الآلية الثانية هي القانونية بتعديل قانون صندوق إسترداد اموال العراق لتسهيل عملية إرجاع الأموال المهربة وكذلك وضع آليات قضائية للمتابعة والتحري عن ملفات الفساد والاموال التي هربت الى الخارج».

الأزمة البرلمانية تدعو التربية للعدول عن الدوام الحضوري: العراق في ذروة الموجة الثانية

بغداد / المستقبل العراقي

أكدت خلية الأزمة النيابية، أمس الثلاثاء، أن العراق في ذروة الموجة الثانية، فيما اشارت الى انه على التربية العدول عن الدوام الحضوري.وقال مقرر خلية الأزمة النيابية جواد الموسوي إن «قرار دوام الاطفال للصفوف الابتدائية ١ و ٢ و ٣ قرار غير صائب علميا وطبيا».
ودعا وزارة التربية لـ»العدول عنه والاكتفاء بدوام الطلبة للمراحل المنتهية بسبب الزيادة الكبيرة في اعداد الاصابات خلال هذه الفترة وكوننا في ذروة الاصابات للموجة الثانية».
وكانت وزارة التربية، أعلنت اليوم حصولها على موافقة اللجنة العليا للصحة والسلامة الوطنية بالسماح لعدد من المراحل الدراسية بالدوام الحضوري.
وقالت الوزارة في بيان، ان «الدوام الحضوري سيكون للصفوف (الاول والثاني والثالث) الابتدائي بالاضافة الى الصفوف المنتهية (السادس الابتدائي، الثالث المتوسط، السادس الإعدادي)، ولمدة يومين في الاسبوع».وبينت ان «دوام باقي المراحل سيكون الكترونياً» مشيرةً الى ان «هذا القرار يأتي حفاظاً على رصانة التعليم مع الاستمرار بالالتزام بالإجراءات الوقائية الصحية» مشددة على «المدارس الأهلية بضرورة الالتزام بالمدة المحددة لأيام الدوام حيث سيتم إلغاء إجازة المدارس المخالفة لتلك التوجيهات».

الإعلام الرقمي يحذر «فيسبوك» من خطورة ظاهرة «الجيوش الالكترونية» في العراق

بغداد / المستقبل العراقي

أكد مركزالاعلام الرقمي DMC، أمس الثلاثاء، أن منصة فيسبوك تتساهل مع التلاعب السياسي بالرأي العام في العراق عبر نشر معلومات مضللة عبر منصات الاعلام الاجتماعي، ومن ضمنها فيسبوك ، محذرا من «خطورة» تفشي هذه الظاهرة وتأثيرها على الانتخابات المقبلة.
ورصد المركز، وفق بيان تلقت المستقبل العراقي «نشاطا مستمرا لصفحات باسماء عامة نشرت معلومات مزيفة او خادعة تم نفيها لاحقا من قبل مصادر رسمية في العراق او جهات تحقيق مستقلة مثل (التقنية من اجل السلام) إلا ان فيسبوك لم يتخذ أي اجراء بحق هذه الصفحات او الحسابات حتى ولو كان تنبيهاً على المنشور باحتواءه على معلومات مضللة كما تفعل في بعض الدول» .ونبه المركز من «خطورة قيام فيسبوك بالسماح لمثل هذه السلوكيات مع اقتراب الانتخابات البرلمانية المبكرة في العراق»، داعياً الجهات المسؤولة على نزاهة الانتخابات «بالتصرف وعلى نحو يضمن حماية الناخب العراقي من المعلومات المزيفة او المضللة التي تُبث وتؤثر في سير العملية الانتخابية» .
وأشار المركز لتحقيق نشرته الغارديان البريطانية، اظهر الانتهاكات الجسيمة لفيسبوك في البلدان الفقيرة والصغيرة وإعطاء الأولوية لمعالجة الانتهاكات التي تجذب انتباه وسائل الإعلام أو تؤثر على الولايات المتحدة والدول الغنية الأخرى، إذ تصرفت الشركة بسرعة لمعالجة التلاعب السياسي الذي يؤثر على دول مثل الولايات المتحدة وتايوان وكوريا الجنوبية وبولندا ، بينما كانت تتحرك ببطء أو لا تتحرك على الإطلاق في حالات في أفغانستان والعراق ومنغوليا والمكسيك ومعظم دول أمريكا اللاتينية وفقاً لوثائق داخلية من فيسبوك .
ووفقاً لتقرير الغارديان فإن فيسبوك لم تتخذ اجراء فوري بعد اكتشاف وجود ١٧٠٠ حساب وهمي تعمل على دعم شخصية سياسية في العراق ابان تظاهرات أكتوبر ٢٠١٩ كما انها وجدت شبكتين على المنصة تمارس التلاعب السياسي لكن فيسبوك لم تقم بحذفها.

تطهير بالكامل

الإيجاز اليومي الأمني: ضربات موجعة للإرهاب في أكثر من منطقة

بغداد / المستقبل العراقي

نشرت خلية الاعلام الامني، أمس الثلاثاء، الإيجاز اليومي لفعاليات القوات الأمنية في أكثر من قاطع.
وذكر بيان للخلية، تلقت «المستقبل العراقي» نسخة منه، أن «قوة مشتركة من (وزارة الدفاع ، قيادة الشرطة الاتحادية ،هئية الحشد الشعبي ، فضلا عن ملاكات وزارة الموارد المائية) تباشر بتطهير الجزرات الواقعة في نهر دجلة ضمن قاطع قيادة عمليات سامراء ، وتتمكن من تطهير «٤٧١٠» دونماً».
وأضاف أنه «بعد ورود معلومات استخبارية الى قيادة عمليات الانبار خرجت قوة من فرقة المشاة العاشرة بواجب بحث وتفتيش عن العبوات الناسفة في منطقة ٧ كيلو ، حيث عثرت على (٤١ عبوة ناسفة على شكل جلكان و٤١ ، قداحة تفجير) من مخلفات داعش الارهابي».
وتابعت أن «قوة من فرقة المشاة العاشرة ضمن قيادة عمليات الأنبار وبعد ورود معلومات استخبارية باشرت بواجب تفتيش في قضاء الكرمة – منطقة الجلود ، وعثرت على (٦ عبوات ناسفة مختلفة و قنبرة هاون عيار ٦٠ملم) من مخلفات داعش الارهابي».

طائرات F16 العراقية تدمر كهوفاً في جبال حمرين وتقتل من فيها

بغداد / المستقبل العراقي

دمرت طائرات الـF١٦ العراقية، أمس الثلاثاء، كهوفاً تابعة لتنظيم داعش الارهابي، وقتلت من فيها في سلسلة جبال حمرين.وذكرت الخلية في بيان تلقت المستقبل العراقي نسخة منه، أنه «بتوجيه من قيادة العمليات المشتركة، ووفقاً لمعلومات استخبارية دقيقة من قيادة العمليات الثانية لجهاز مكافحة الارهاب ، نفذت طائرات F_١٦ العراقية اربع ضربات جوية». وأضاف البيان، أن «الضربات استهدفت خلالها كهوف في سلسلة جبال حمرين، ضمن قاطع عمليات صلاح الدين، حيث تم تدميرها وقتل من فيها من عناصر إرهابية».

القاضي زيدان يجري تغييرات في مناصب قضائية

بغداد / المستقبل العراقي

أجرى رئيس مجلس القضاء الأعلى فائق زيدان، أمس الثلاثاء، تغييرات عدة في مناصب قضائية. وبحسب وثيقة صادرة عن زيدان، فأنه «تم تكليف القاضي مسلم متعب رئيس لهيئة الاشراف القضائي، فضلا عن تكليف القاضي فرقد صالح رئيس لمحكمة محافظة النجف الاشرف، وتكليف القاضي باسم عبد زيد رئيس لمحكمة محافظة بابل»

الأمانة العامة: استكمال استعدادات استضافة الوجبة الثانية من الناجيات الإيزيديات

بغداد / المستقبل العراقي

أعلنت أمانة مجلس الوزراء، أمس الثلاثاء، عن استعداداتها لاستضافة الوجبة الثانية من الناجيات الإيزيديات، مبينة أن ذلك يأتي ضمن خطة الحكومة العراقية لإعادة جهد الاستقرار في المناطق المحررة.
وقال المتحدث باسم امانة المجلس حيدر مجيد، في تصريح صحفي، إن «هناك استعدادات من قبل دائرة المنظمات غير الحكومية في الأمانة العامة لمجلس الوزراء لإعداد الوجبة الثانية للناجيات الايزيديات لغرض استضافتهن في بغداد وتقديم الرعاية الطبية والصحية في مستشفيات وزارة الصحة وأيضا إقامة عدد من ورش العمل بالتنسيق مع المنظمات المحلية والدولية لإعادة تأهيلهن ودمجهن في المجتمع»، مبينا أن «ذلك جاء نظرا لما تعرضن لهن من سياسات تعسفية واجرامية من قبل عصابات داعش الإرهابي».
وأضاف، أن «ذلك يأتي ضمن خطة الحكومة العراقية لإعادة جهد الاستقرار في المناطق المحررة وأيضا ملف الناجيات الإيزيديات سيما بعد أن تم اقرار قانون الناجيات الإيزيديات»، مشيرا الى أن «هذه الحملة هي بالتنسيق مع وزارة الصحة ووزارة النقل وجهد حكومي آخر من وزارات ومؤسسات عدة».
وتابع أن «الوجبة الأولى وصلت قبل شهرين الى بغداد، وتم تنفيذ البرنامج برعاية دائرة المنظمات غير الحكومية في الأمانة العامة لمجلس الوزراء».

الحشد الشعبي يطيح بشبكة إرهابية في نينوى

نينوى / مروان ناظم

اعلنت هيئة الحشد الشعبي، أمس الثلاثاء، الاطاحة بشبكة إرهابية في محافظة نينوى كانت تخطط لشن هجمات إجرامية ضد أهداف أمنية ومدنية في المدينة.
وذكرت الهيئة في بيان تلقت المستقبل العراقي نسخة منه انه «بناءً على معلومات استخبارية دقيقة وبحسب مذكرات إلقاء قبض، نفذت قوة مشتركة من قيادة عمليات نينوى في الحشد الشعبي واستخبارات اللواء ٣٠ ومعاونية استخبارات الحشد عملية أمنية محكمة تمكنت من خلالها من اعتقال ٦ من العناصر الإرهابية المطلوبة للقضاء وفق مذكرات اعتقال».
وأضاف البيان أن «الارهابيين تم تسليمهم للجهات الامنية وفق مذكرات تسليم رسمية».

النائب الأول لرئيس البرلمان: في المرحلة المقبلة سنصوت على مشاريع ضامنة للحريات الدستورية

بغداد / المستقبل العراقي

كشفت رئاسة مجلس النواب، أمس الثلاثاء، ان تمرير القوانين مهمة صعبة سببها احداث تغير ومواكبة التطور.
وذكر النائب الاول لرئيس مجلس النواب حسن كريم الكعبي في بيان تلقت المستقبل العراقي نسخة منه، ان «الاخير استقبل ممثلات عن شبكة نساء العراق هناء إدور وامل كباشي فرج وسهيلة عبد الحسين ومروة عبد الرضا عليوي وهناء حمود عباس , بحضور اعضاء مجلس النواب سلام الشمري وحسين عرب»،فيما اوضح خلال اللقاء ان» جدول اعمال جلسات مجلس النواب خلال المرحلة المقبلة ستكون تشريع بعض القوانين المهمة التي يتطلب اتمامها مزيداً من النقاش والدراسات , وهي مشاريع ضامنة للحريات الدستورية, واغلبها قوانين لحماية الانسان وليس حماية منظومة الدولة فقط»، مؤكدا ان «اي قانون يتعلق بحقوق الانسان لن يُشرع ما لم يمر على منظمات المجتمع المدني ومراكز البحوث والاكاديميين والمختصين والنقابات والرأي العام ايضاً للتباحث حوله».
وبين ان»المهمة ليست سهلة في تمرير العديد من القوانين , والصعوبة تكُمن في ان احداث تغيير ومواكبة التطور في قضية ما تتطلب قوانين تحاكي هذا التطور , وهنا علينا اقناع الجهة المستفيدة والجهة المشرعة لأهمية هذا القانون او ذاك «،وجرى خلال اللقاء بحث اهمية البدء بمراحل تشريع قانون العنف الاسري , وجرى الإتفاق على امكانية عقد ورش او نداوت بحضور مختصين بالملفات التي تتعلق بالقانون, ويتم تصنيف جميع البنود ومحاولة الاتفاق على صيغة مرضية لجميع الاطراف المعترضة على بند معين «.
وبين الكعبي ان» الغاية من التشريعات يجب ان يكون انساني وليس كمي او نوعي ، ولربما يتم تشريع قانون لحماية شخص واحد , او حتى تشريع قانون سيعالج قضايا من الممكن ان تحدث مستقبلا وتهدد المجتمع بأي شكل من الاشكال».

محافظ البصرة يناقش مع وفد إماراتي إمكانية تنفيذ مشاريع مهمة

المستقبل العراقي/ صفاء الفريجي

وصل رئيس شركة إعمار الإماراتية والوفد الهندسي والفني للشركة المرافق، أمس الثلاثاء، إلى قصر الزقورة في العاصمة بغداد حيث مقر هيئة الاستثمار هناك، فيما باشر بعقد اجتماعات مشتركة مع الجهات الحكومية من اجل الدخول بمشاريع استثمارية مهمة في العراق بصورة عامة والبصرة على وجه الخصوص.وقال محافظ البصرة اسعد العيداني الذي حضر الاجتماع في تصريح خاص للمربد، إن وفد الشركة الإماراتية عقد اجتماعات مشتركة بين حكومة البصرة وكذلك الأمين العام للعاصمة ورئيس الهيئة الوطنية للاستثمار.

وكان وفد من شركة إعمار الإماراتية المنفذة لبرج خليفة فد زار محافظة البصرة مؤخراً وتجول بعدد من المناطق المؤهلة لتنفيذ مشاريع استثمارية فيها أبرزها المنطقة الواقعة بين المدينة الرياضية ومطار البصرة الدولي وكذلك شاطئ شط العرب من جهة المفتية.

الكهرباء تعد العراقيين بـ «طاقة جيدة» خلال شهر رمضان

بغداد / المستقبل العراقي

أعلنت وزارة الكهرباء سعيها الى تقديم ساعات تجهيز طاقة كهربائية «جيدة» خلال شهر رمضان.

وقال المتحدث باسم الوزارة أحمد العبادي «سنسعى الى تقديم ساعات تجهيز طاقة كهربائية مقبولة ومرضية للمواطنين في شهر رمضان المبارك».

وفي ما يخص العدادات الالكترونية بين العبادي أن «وزارة الكهرباء عملت نموذجا تجريبيا في مجمع بسماية وآخر في محافظة كربلاء»، مضيفا ان وزارته «ستشرع بخطة نصب المقاييس الذكية بعد استحصال الموافقات الرسمية».واشار الى انه «بعد دراسة الموضوع والعروض المقدمة تجاريا وفنيا رفعت الوزارة التوصيات الى مجلس الطاقة الوزارية بغية الموافقة عليها». ولفت المتحدث باسم الكهرباء الى أن «التعرفة المقدمة للمواطنين معقولة جدا ومقدمة بشكل مرضي».

اعتمدت «٨٠» مركز تسويق موزعة من البصرة حتى زاخو

اللجنة المركزية للتسويق تحدد الخميس موعداً لفتح ابواب مراكزها التسويقية لاستلام الحنطة

المستقبل العراقي / عامر عبدالعزيز

اكدت وزارة التجارة ان اللجنة المركزية للتسويق في الشركة العامة لتجارة الحبوب حددت يوم الخميس الموافق ١٥-٤-٢٠٢١، اوضح ذلك مدير عام الشركة المهندس عبدالرحمن الجويبراوي.

وقال 'ن اللجنة المركزية للتسويق حددت موعد بدء موسم تسويق الحنطة لهذا العام وقررت ان تفتتح ابواب المراكز التسويقية رسميا امام فلاحي محافظات الجنوب و الوسط اعتبارا من يوم ١٥-٤-٢٠٢١.

واضاف أن اللجنة المركزية للتسويق اعتمدت هذا الموسم ثمانون مركز تسويق موزعة من البصرة وحتى زاخو ، حيث توزعت المراكز التسويقية حسب معدل الانتاج المحلي من الحنطة لكل محافظة فقد حددت محافظات البصرة و كربلاء و المثنى بمركز تسويق واحد و محافظة واسط كانت اكثر المحافظات التي اعتمدت فيها مراكز تسويق بواقع احد عشر مركز تسويقي . وتوزع عدد المراكز حسب كل محافظة كالاتي:

محافظات (ديالى و بابل) اعتمدت بثلاث مراكز تسويق و محافظات (النجف و الانبار و ميسان و ذي قار) اعتمدت اربع مراكز تسويق ، و محافظات (بغداد و كركوك) اعتمد فتح خمس مراكز تسويق ، وتم اعتماد ثمان مراكز تسويق في محافظة الديوانية .

اما محافظات اقليم كردستان فقد حدد عدد المراكز التسويقية في اربيل اعتمد فتح مركزان و دهوك (ثلاث مراكز) واخيرا السليمانية تم اعتماد (ستة) مراكز تسويقية .

وبين ان اللجنة المركزية للتسويق ستحدد موعد بدء التسويق في بقية المحافظات الاخرى على ضوء بدء عمليات الحصاد في تلك المحافظات من خلال تقديم او تاخير موعد بدء التسويق .

وكانت اللجنة المركزية للتسويق قد اعلنت في الجلسة التاسعة انها اعتمدت على خطة متكاملة لتسويق واستلام محصول الحنطة من الفلاحين تتناسب وحجم الكميات المتوقع تسويقها حسب الخطة الزراعية المعتمدة من قبل وزارة الزراعة .وبين مدير عام الشركة إلى أن الأقسام ذات العلاقة أنجزت كافة الإجراءات والخطوات من أجل إنجاح خطة التسويق وفق الضوابط والتعليمات . وركزت على ضرورة الالتزام باجراءات الوقاية الصحية وإرشادات خلية الازمة الخاصة بجائحة ((كورونا)) مع تجنب الاختلاط مع الفلاحين والمراجعين لمكاتب العمل قدر الإمكان وعدم السماح لهم بالدخول مجتمعين و الابتعاد عن التجمعات والالتزام ارتداء والكمامات للجميع .الجويبراوي أكد أن الضوابط أعطت للفلاح و المزارع حق الاختيار في تسويق حاصله إلى صوامع و مخازن الشركة العامة لتجارة الحبوب بموجب تسعيرة الحنطة المعتمدة من عدمه .الجويبراوي كشف الى ان خطة تسويق الحنطة لعام ٢٠٢١ ناقشت اليوم المواصفات المعتمدة خلال عمليات تسويق و استلام الحنطة من الفلاحين و المزارعين لعام ٢٠٢١ ، والتي اعدت بموجب المواصفة العراقية و الصادرة من قبل الجهاز المركزي للتقييس و السيطرة النوعية .

الكمارك تتلف أدوية وأغلفة في كمرك الشحن الجوي ومطار بغداد

بغداد / المستقبل العراقي

أعلنت الهيئة العامة للكمارك، أمس الثلاثاء، إتلاف أدوية بشرية وأغلفة (غش تجاري) في كمرك الشحن الجوي و مطار بغداد الدولي. وقالت الهيئة في بيان تلقت المستقبل العراقي نسخة منه إنه «تم إتلاف أدوية بشرية منتهية الصلاحية وأغلفة تستخدم للغش التجاري في مطار بغداد الدولي وكمرك الشحن الجوي». وبينت الهيئة، أن «عملية الإتلاف تمت بحضور لجنة مشكلة لهذا الغرض من الأجهزة المختصة العاملة في المراكز المذكورة».

التجارة تعلن تحقيق الاكتفاء الذاتي من الحنطة المحلية

بغداد / المستقبل العراقي

كشفت الشركة العامة لتجارة الحبوب في وزارة التجارة عن التعاقد على تجهيز العراق بـ١٢٠ ألف طن من مادة الرز، في حين أكدت تحقيق الاكتفاء الذاتي من محصول الحنطة المحلية.وقال مدير عام الشركة عبد الرحمن عجي طوفان في حديث صحفي، إنه لا توجد لدى الشركة أية تعاقدات أو استيرادات لمادة الحنطة بعد تحقيق الاكتفاء الذاتي من هذا المحصول». وأضاف، أنه «تم التعاقد مع إحدى الشركات الإستيرادية المجهزة لتوريد ١٢٠ ألف طن من مادة الرز»، مؤكداً أن «الشركة معنية بتجهيز مادتي الحنطة والرز ضمن الحصة التموينية». وتابع طوفان: إن «٢٦٠ ألف طن من محصول الشلب قد سوقت لدعم الناتج المحلي وتصنيعه للحصول على ما يقارب من ١٥٠ الف طن من الرز، وهي قيد التجهيز للمواطنين ضمن مفردات الحصة التموينية، بعد توزيع رز العنبر وياسمين العنبر بين جميع المحافظات».

الرافدين يعلن عن تسهيلات للحصول على شقق بسماية

بغداد / المستقبل العراقي

اعلن مصرف الرافدين عن تسهيلات قدمت للموظفين ومنتسبي القوات الامنية الموطنة رواتبهم لدى المصرف ومن حاملي بطاقة الماستر كارد للتقديم على شقق مجمع بسماية والاولوية لهم للحصول عليها.وقال المكتب الاعلامي للمصرف في بيان تلقت المستقبل العراقي نسخة منه، ان «فروعه المخصصة لمنح بسماية شهدت زخما كبيرا من قبل المواطنين الراغبين في ترويج معاملة الحصول على شقق بسماية».واوضح ان «الفروع التي تمنح قروض بسماية هي: المستنصر، والخلفاء، والامين، والباب الشرقي، والفردوس، وحي الزهراء، وبراثا، والقصر الابيض، والحي العربي، وحي العامل، والمعرفة، وسبع قصور، والحرية، والمدائن. الامانة العامة لمجلس الوزراء».

المنافذ تعلن استئناف «الترانزيت» مع خمس دول

بغداد / المستقبل العراقي

عقد وزير النقل ناصر حسين بندر الشبلي، أمس الثلاثاء، اجتماعا موسعا بهدف تفعيل عمليات النقل العابر (الترانزيت) في البلاد، ضم الاجتماع مدير عام المنافذ الحدودية عمر الوائلي و ممثلي كل من وزارة التجارة و دائرة الگمارگ و قيادة العمليات المشتركة.

وذكر اعلام هيأة المنافذ الحدودية في بيان تلقت المستقبل العراقي نسخة منه، أن «اجتماعاً عقد برئاسة وزير النقل في وزارة النقل، وبحضور رئيس هيأة المنافذ الحدودية عمر الوائلي، وممثلي الدوائر ذات العلاقه حيث جرى خلال الاجتماع حسم موضوع الترانزيت ووضع الضوابط اللازمة له واستئنافه اعتباراً من يوم غد الأربعاء من منافذ (زرباطية والقائم وطريبيل والمنذرية وسفوان وعرعر)»، مشيرا الى انها «ستة منافذ حدودية مع خمسة دول، من اجل نقل البضائع (ترانزيت)عبر العراق لدول الجوار».واكد رئيس هيأة المنافذ الحدودية بحسب البيان ان «هذا الامر يعد من الخطوات المهمة لزيادة إيرادات الدولة وتفعيل موقع العراق المهم».

تابع ميدانياً الأعمال الخدمية في ناحية الدبوني

محافظ واسط يضع حجر الأساس لمشروع تطوير منطقة المردان في ناحية تاج الدين

المستقبل العراقي / الغانم

وضع محافظ واسط الدكتور محمد جميل المياحي حجر الاساس لمشروع تطوير منطقة المردان في ناحية تاج الدين العزيزة ، شمال المحافظة. وقال المياحي إن المشروع يتضمن اعمال تطوير شوارع صب مع تبليط مع ارصفة وأعمال مد شبكات مجاري مياه امطار وثقيلة إضافة الى اعمال مد شبكات ماء صافي واعمال اناره وتشجير كذلك اعمال شبكة اتصالات.مؤكدا أن الناحية سوف تشهد تنفيذ عدد آخر من المشاريع الخدمية ضمن موازنة ٢٠٢١.وضمن جولاته الميدانية بين مختلف المشاريع في المحافظة تفقد محافظ واسط الدكتور محمد جميل المياحي مراحل اكساء مجموعة من الطرق الريفية في ناحية الدبوني ، وتأهيل أحد الاحياء في اطرافها ..وقال نعمل بجدية لإنصاف أهلنا في الاقضية والارياف المترامية، على مستوى الخدمات والطرق، التي هم بأمس الحاجة لها ومنها هذه المشاريع التي تنفذ في ناحية الدبوني.وقال سنعمل على ادخال مزيد من الطرق والمناطق الريفية بخطط التطوير، ضمن موازنة ٢٠٢١.

رئيس لجنة التعليم البرلمانية يزور جامعة تكريت ويؤكد: ندعم جميع الجامعات

بغداد / المستقبل العراقي

استقبل الدكتور وعد محمود رؤوف رئيس جامعة تكريت في مكتبه الدكتور مقدام الجميلي رئيس لجنة التعليم العالي البرلمانية.

وقدم رئيس الجامعة عرضاً تفصيلاً عن هيكلية وامكانات الجامعة وخططها المستقبلية في التطوير والارتقاء الأكاديمي وجودة التعليم العالي واهدافها في خلق جيل متخرج بالمهارات العملية التي تواكب سوق العمل المتطورة في العالم،وأعرب رئيس لجنة التعليم النيابية في مجلس النواب العراقي عن دعم اللجنة لجامعة تكريت وباقي الجامعات العراقية والعمل بشكل مثابر من اجل اقرار القوانين الخاصة بالتعليم العالي والتي من شأنها رفع مستوى التعليم الجامعي في العراق. بعدها تفقد رئيس لجنة التعليم النيابية برفقة السيد رئيس الجامعة القاعات الامتحانية الحضورية لكليات الصيدلة والطب البيطري واطلع على طبيعة الاسئلة والاجراءات الصحية المتبعة من الجامعة بعدها تفقد قاعة الخوارزمي المركزية التي شهدت مؤخراً اعمال تأهيل وترميم .وفي نهاية الزيارة قدم الدكتور مقدام الجميلي شكره وتقديره لجامعة تكريت على حفاوة الاستقبال والتنظيم العالي والتطور الذي تشهده جامعة تكريت رغم جميع الظروف التي مرت بها.

الزراعة: هذا ما يحتاجه العراق لمواجهة التصحر

بغداد / المستقبل العراقي

كشفت وزارة الزراعة، أمس الثلاثاء، ما يحتاجه العراق من أشجار لمواجهة التصحر، مبينة ان العراق يفتقد الى الموارد المائية.

وقال المتحدث باسم وزارة الزراعة حميد النايف إن «التصحر آفة اجتماعية ليست في العراق فقط أنما في العالم اجمع»، مبينا أن «سببه يعود الى قلة المياه التي تكون نتيجة الانحباس الحراري وقلة الامطار وكذلك قلة الايرادات المائية من دول الجوار».

وأضاف النايف أن «العراق لم يحصل على مستحقاته المائية بشكل كامل من الجانب التركي فضلا عن الجانب الايراني».

واشار المتحدث باسم وزارة الزراعة الى أن «اجراءات الوزارة بحاجة الى مبالغ كبيرة، من اجل تشجير المناطق بالاشجار المعمرة واستخدام الابار الارتوازية والواحات».

وبين النايف أن «السعودية أسهمت في ادخال العراق ضمن {العشرة مليارات شجرة} لكن الاموال ماتزال ضعيفة».

ولفت المتحدث باسم الزراعة الى أن وزارته «لديها خطط ومقترحات لتنفيذ برنامج خاص لتشجير العراق للحد من التصحر، لكن البرنامج لا زال مقترحا قيد الدراسة».

ونوه الى أن «العراق يحتاج الى ١٤ مليار و٢٠٠ مليون شجرة».

ومضى النايف بالقول: «ما زال الوقت مبكر للحكم على الخطة المائية لان العام الحالي جاف ويفتقر للامطار ولا زلنا نعتمد على مياة ٢٠١٩».

وانتهى قائلا: «اذا ما لم تحصل الوزارة على مستحقاتها المالية لا تستطيع تقديم خطة صيفية كاملة وانما تكون خطة مقننة».

الاتصالات تعلن اختيار ١٦ شركة لتشغيل خدمات الكيبل الضوئي

بغداد / المستقبل العراقي

تقترب وزارة الاتصالات من اختيار ١٦ شركة من أصل ٤٢ متقدمة لتشغيل شبكات الكيبل الضوئي المنجزة في بغداد والمحافظات، بينما تنسق مع شركة صينية لاكمال مراحل المشروع.وأجرت وزارة الاتصالات خلال العام الماضي تجربة نصب اول كابينة للكيبل الضوئي في منطقة زيونة، واكد أصحابه أنَّ النتائج المستحصلة بالتحول من خدمة «الواير ليس» إلى الكيبل الضوئي كبيرة جدا مقارنة بالأسعار الأنسب من السابق، إذ إنَّ الخدمة توفر سرعة تحميل فائقة، تصل إلى أضعاف ما كانت عليه عبر الابراج، وقلّت مدة تحميل الملفات التي كانت تستغرق ساعات إلى دقائق معدودة. وقالت مسؤولة العلاقات والاعلام في الشركة العامة للاتصالات والمعلوماتية ايناس الجلبي في حديث صحفي، إنَّ «الوزارة فتحت باب العطاءات لاستثمار خدمات الشبكة الضوئية، إذ قدمت ٤٢ شركة متخصصة، وسيتم اختيار ١٦ منها للعمل على تشغيل خدمات المشروع بعد دراسة امكانياتها من جميع الجوانب لتحقيق الجودة في الخدمات التي ستقدم إلى المواطنين».

واوضحت الجلبي ان «الوزارة تستعد لادخال الشبكات الضوئية المنجزة ضمن المشروع الى الخدمة، لاحداث نقلة نوعية في خدمة الانترنت اسرع مما هي عليه الان، فضلا عن الخدمات الاخرى التي ستقدمها الشبكة عند ادخالها حيز التشغيل عبر البنى التحتية الخاصة بوزارة الاتصالات». وبينت الجلبي ان «الوزارة ستوزع المناطق والمدن بين هذه الشركات لتشغيل الخدمة في محافظات نينوى وكركوك وصلاح الدين وديالى والانبار وبابل وواسط والنجف الاشرف وكربلاء المقدسة والديوانية وميسان وذي قار والمثنى والبصرة وبغداد». ولفتت الى ان «الشركة تنسق مع احدى الشركات الصينية المختصة في مجال الاتصالات، لاكمال مراحل مشروع الكيبل الضوئي FTTH ليشمل جميع المحافظات».

الرشيد يصدر توضيحاً بشأن السلفة الممنوحة للمحقق العدلي البالغة ٥٠ مليون دينار

بغداد/ المستقبل العراقي

اعلن مصرف الرشيد، أمس الثلاثاء، عن نسبة فائدة السلفة الممنوحة للمحقق العدلي والتي تتراوح مابين (١٥-٥٠) مليون دينار كحد اعلى. وذكر المكتب الإعلامي للمصرف في بيان تلقت المستقبل العراقي نسخة منه، ان «المصرف اوضح ان نسبة الفائدة (٥٪) تسدد بنظام القسط الثابت ويتم التسديد من الشهر الذي يلي شهر المنح وبمدة (١٠) سنوات وبشرط ان لايكون بذمته سلفة سابقة غير مسددة بالكامل».

المرور تنفذ حملة لمنع استخدام المركبات الخصوصي للعمل كأجرة

بغداد/ المستقبل العراقي

نفذت مديرية المرور العامة حملة واسعة لمحاسبة اصحاب المركبات الخصوصي المستخدمة من قبل اصحابها كأجرة.وقال مديرالعلاقات والاعلام في المديرية العميد حيدر كريم في حديث صحفي، ان «المديرية فرضت غرامات مالية وحجزا للمركبات الخصوصي المخالفة والمستخدمة من قبل اصحابها للعمل كأجرة»، مبينا ان «الهدف من الحملة، هو اتاحة الفرصة امام مركبات الاجرة للعمل وكسب اصحابها لقوتهم اليومي وعدم السماح لاصحاب المركبات الخصوصي في مزاحمتهم في نقل المواطنين». وتمنع القوانين والانظمة المرورية السارية، منح الموظفين اجازة السوق العمومي الا الى اصحاب المهن المتعلقة بالنقل الجماعي او الحمل، وتكتفي بمنحه اجازة قيادة خصوصي، وتحاسب من يقود سيارات الاجرة او الحمل ولا يمتلكون اجازات السوق العمومي وتفرض عليهم غرامات مالية تتضاعف في حال تكرار المخالفة. وأضاف كريم ان «اصحاب مركبات الاجرة لديهم ترخيص من هيئة النقل الخاص، لقاء دفع مبالغ مالية شهرية وسنوية ليتمكنوا من مزاولة العمل في نقل المواطنين الراغبين في التنقل بين مناطق بغداد او المحافظات»، مؤكدا ان «الحملة ستسهم ايضا بتقليل زخم الشوارع من خلال تقليل عدد السيارات التي تتجول للعمل كأجرة».

(الاعلان)
المناقصة : تجهيز منظومة جهاز المعجل الخطي مع ملحقاته
مناقصة رقم : (٢٠/٢٠٢١/٦٦ / الموازنة الجارية لوزارة الصحة)
رقم كتاب الدعوة: (٢١)

١ـ تدعو (وزارة الصحة/البيئة /الشركة العامة لتسويق الادوية والمستلزمات الطبية (كيماديا) مقدمي العطاءات المؤهلين لتقديم العطاءات المختومة والموقعة للتعاقد (تجهيز منظومة جهاز المعجل الخطي مع ملحقاته)
Linear accelerator high energy + Radiotherapy Treatment Planning System Linac +Dosimetry and Calibration Equipment Used with Lincar accelerator + OIS

٢ ـ سوف تعتمد اجراءات المناقصة العامة في عملية العطاء حيث يسمح بالمشاركة لجميع مقدمي العطاءات من الدول المؤهلة قانونيا كما تم تحديده في وثيقة المناقصة

٣ ـ يمكن لمقدمي العطاءات المهتمين ومن ذوي الاهلية القانونية الحصول على معلومات اضافية من (وزارة الصحة / البيئة / الشركة العامة لتسويق الادوية والمستلزمات الطبية (كيماديا) / قسم الاعلام الدوائي والعلاقات العامة ـ الطابق الخامس مقر وزارة الصحة البريد الالكتروني dg@kimadia.iq والموقع الالكتروني لكيماديا www.kimadia.iq والاطلاع على وثائق المناقصة على العنوان ادناه من ٨:٣٠ لغاية ٢:٣٠

٤ ـ على مقدمي العطاءات ان يستوفوا متطلبات المؤهلات بما في ذلك المتطلبات القانونية والفنية والمالية وكما مذكور في وثائق المناقصة وسوف يعتمد» هامش افضلية للسلع الطبية من المجهزين / المصانع المحليين ان التفاصيل الاضافية يتم تحديدها في وثائق المناقصة (انظر الفقرة ٣٠/الافضلية المحلية من تعليمات الى مقدمي العطاءات والفقرة ٣٠ من ورقة بيانات العطاء / المعدات والاجهزة الطبية)

٥ ـ يمكن لمقدمي العطاءات المهتمين شراء المجموعة الكاملة لوثائق المناقصة باللغة (الانكليزية اوالعربية) عند تقديم استمارة تحريرية على العنوان ادناه وبعد تسديد الرسم غير القابل للاسترداد وبقيمة (يتم بيع المناقصات في الشركة العامة لتسويق الادوية والمستلزمات الطبية (Kimadia) / القسم المالي / الطابق السادس وبمبلغ مليون دينار للمناقصة التي تبلغ قيمتها مليون دولار او اقل ومبلغ مليونان دينار للمناقصة التي تبلغ قيمتها اكثر من مليون دولار وبعكس ذلك يتم اهمال العروض

ـ اجور الوثائق القياسية للاجهزة الطبية والخدمية (٥٠٠$) خمسمائة دولار

ـ يعاد ثمن شراء وثائق المناقصات الى المناقصين في الحالتين التاليتين :

أ ـ حالة الغاء المناقصة وتغيير اسلوب التنفيذ الى الدعوة المباشرة او العطاء الاحتكاري

ب ـ عند الغاء المناقصات للسنة السابقة والاعلان عنها مجددا وبتسلسل جديد

ـ العروض التي تصل من خلال البريد السريع فان المجهز مطالب بتقديم المبلغ المذكور اعلاه ويمكن قبول المبلغ بعد تاريخ الغلق بشرط ان تكون قبل البدء بدراسة العروض وبخلافه سيتم الغاء العرض

ـ يحق لمقدم العطاء الذي سبق له الاشتراك في المناقصة المعاد اعلانها ان يقدم صل الشراء السابق لها مع وثائق العطاء للمناقصة المعاد اعلانها وفي حالة تعديل اسعار شراء هذه الوثائق فيتحمل مقدم العطاء الفرق بين السعرين في حالة زيادة السعر ويرفق مع عطاءه الوصلين الاول والثاني

ـ طريقة دفع هذا الرسم ستكون نقدا سوف يتم ارسال وثائق المناقصة وكما مشار اليها في تعليمات منفذي العطاء

٦ ـ يتم تسليم العطاءات على العنوان ادناه عند او قبل (٢:٣٠ بعد الظهر ٤/٥/٢٠٢١) سوف يتم رفض العطاءات المتأخرة سيتم فتح العطاءات بحضور ممثلين عن مقدمي العطاءات الذين اختاروا الحضور شخصيا على العنوان ادناه في (٥/٥/ ٢٠٢١)

يجب على جميع العطاءات ان ترفق بضمان للعطاء بقيمة ($٤٤٣٢٣,٦)

٧ ـ العنوان المشار اليه سابقا هو (وزارة الصحة / البيئة / الشركة العامة لتسويق الادوية والمستلزمات الطبية (كيماديا) / الطابق السادس / لجنة استلام وفتح العطاءات / باب المعظم / بغداد / العراق)

هاتف ـ : ٤١٥٧٦٦٧ ، رقم هاتف النقال: ٠٧٧٠٥٤١٩٠٧٤

هاتف البدالة : ٤١٥٨٤٠١,٥,٧,٨

بدالة ذات اربعة خطوط

جهة التعاقد : (وزارة الصحة /البيئة/ الشركة العامة لتسويق الادوية المستلزمات الطبية (كيماديا)

سلطة التعاقد : (الصيدلاني : علي حسن البلداوي)

المنصب : (مدير العام / رئيس مجلس الادارة

التوقيع ( )

التاريخ (/ /)

Invitation for Bids (IFB)

Tender Subject : [Supplying linear accelerator system with accessories]
Tender No.: [66/2021/20 / M.O.H Current Budget]
IFB Number: [21]

1. The [Ministry of Health / Environment/ The State Company. for Marketing Drugs & Medical Appliances (KIMADIA)] now invites sealed bids from eligible bidders for supply of: **[linear accelerator system with accessories/** linear accelerator high energy + Radiotherapy Treatment Planning System Linac + Dosimetry and Calibration Equipment Used with Linear Accelerator + OIS] **at Qty 1/ one with accessories.**

2. Bidding will be conducted through the Open Tender (OT) procedures and is open to all bidders from Eligible Countries as defined in the Bidding Document.

3. Interested eligible bidders may obtain further information from [Ministry of Health/ Environment/ The State Company. for Marketing Drugs & Medical Appliances (KIMADIA)/ 5th floor / MOH building, e-mail : dg@kimadia.iq] and inspect the bidding documents at the address given below & official from *[8:30 a.m. till 2:30 p.m]*.

4. Bidders must fulfil qualifications requirements including: **legal , technical & financial requirements .**

(annex no.1) [will be dependable] Margin of medical goods for the domestic bidders. The additional details have been defined in bid documents (see article no. 30/ domestic preference from Instructions to Bidders & article no. 30 / Bid Data Sheet (BDS) for the goods & medical equipment) .

5. A complete set of Bidding Documents in [English & Arabic] may be purchased by interested bidders on the submission of a written application to the address below and upon payment of a non-refundable fees'
[Tenders will be purchased at the state company for marketing drugs and medical appliances (Kimadia)/ financial department / 6th floor , for the amount of (one million) for the bid values one million USD or, less and (two million) for the bid value more than one million USD, otherwise the offer will be neglected.]
- Charges of Sectorial standard bidding documents for medical & service equipment is ($500/ five hundred USD).

-bidding documents purchasing fees will be returned to the bidders in following two cases:
a) In case the bid will be canceled & changing the execution method to be whether direct invitation or monopolistic.
b) In case the bid will be canceled in previous year & be re- announced in new number.

- offers which are delivered by DHL , the bidder should pay the A/M amount & it will be accepted after closing date on condition that will be before starting studying the offers, otherwise the offer will be neglected.
- the bidder has the right to submit the former purchase voucher in re-invitation (tender) with its documents In case the prices have been amended ,the bidder will pay the differences in prices in case the prices are increasing & should attached the offers with the first & second vouchers.
- The method of payment will be [Cash]. The Bidding Documents will be sent by [insert delivery procedure].

6. Bids must be delivered to the address below at or before [*2:30 p.m on* 4/5/2021]. Late bids will be rejected. Bids will be opened in the presence of the bidders' representatives who choose to attend in person [~~or on-line~~] to the address below on [5/5/2021]. All bids must be accompanied by a Bid Security ($44323.6).

7. The address referred to above is: [Ministry of Health / Environment/ The State Company. for Marketing Drugs & Medical Appliances (KIMADIA) / 6th floor / receiving & opening offers committee / Bab Al-Moa'adham- Baghdad, Iraq]

TEL: 4157667
Mobil No. 07705419074
Operator No.4158401,5,7,8
Web. site: WWW.KIMADIA.iq , e-mail: Dg@kimadia.iq

Contracting Entity: Ministry of Health/ Environment/ The State Company for Marketing Drugs & Medical Appliances (KIMADIA)
Contracting Authority: Pharmacist/ Ali Hassan Al Baldawi
Title: [Director General/ Chairman of Management Board]
Signature: [redacted]
Date: [redacted]

مقتبس
محكمة قوى الامن الداخلي
للمنطقة الرابعة
العدد : ٢٠١٩/٧٤٨
التاريخ ٢٠١٩/١٢/١٨
١ ـالرتبة ش .م
٢ ـ اسم المدان الرباعي واللقب حسين حيدر عبد عبد السادة المياحي
٣ ـ الوحدة : مديرية شرطة محافظة النجف الاشرف والمنشات
٤ ـ رقم القضية : ٢٠٢١/١٤٨
٥ ـ المادة القانونية ٥ من ق ع د رقم ١٤ لسنة ٢٠٠٨
٦ ـ خلاصة الحكم
١ ـ تعديل مادة الاحالة من المادة ٥ الى المادة ٥/اولا من ق ع د رقم١٤ لسنة ٢٠٠٨ المعدل بدلالة المادة ٣١ من ق أ د رقم ١٧ لسنة ٢٠٠٨
٢ ـ الحبس الشديد بحق المدان ش . م حسين حيدر عبد عبد السادة المياحي لمدة خمس سنوات وفق احكام المادة ٥/اولا من ق ع د رقم ١٤ لسنة ٢٠٠٨ المعدل استنادا لاحكام المواد ٦١/اولا و ٦٩ /اولا من ق ا د رقم ١٧ لسنة ٢٠٠٨
لغيابه للفترة من ٢٠١٩/١٢/١٠ ولحد الان
٣ ـ طرده من الخدمة في قوى الامن الداخلي كعقوبة تبعية استنادا لاحكام المادة ٣٨/ثانيا من ق ع د رقم ١٤ لسنة ٢٠٠٨ المعدل استنادا لاحكام المواد ٦١/اولا و ٦٩ / اولا من ق أ د رقم ١٧ لسنة ٢٠٠٨
٤ ـ اعطاء الموظفين العموميين صلاحية القاء القبض عليه اينما وجد لتنفيذ الحكم الصادر بحقه والزام المواطنين بالاخبار عن محل اختفائه استنادا لاحكام المادة ٦٩/ثانيا وثالثا من ق ا د رقم ١٧ لسنة ٢٠٠٨
٥ ـ حجز امواله المنقولة والغير منقولة استنادا لاحكام المادة ٦٩/رابعا من ق أ د رقم ١٧ لسنة ٢٠٠٨
٦ ـ احتساب اتعاب المحامية المنتدبة شيماء حمزة مجيد البالغة ٢٥,٠٠٠ خمسة وعشرون الف دينار عراقي تصرف لها من خزينة الدولة بعد اكتساب الحكم الدرجة القطعية
قرار صدر بالاتفاق غيابيا قابلا للاعتراض وافهم علنا بتاريخ ٢٠٢١/٢/٢٢
اللواء الحقوقي
سعد علي شميس ابراهيم
رئيس المحكمة

دائرة التنفيذ
مديرية تنفيذ الكرخ
رقم الاضبارة : ٥٢٤ / ٢٠٢١
التاريخ : ١٢ / ٤ / ٢٠٢١
مذكرة الاخبار بالتنفيذ للاموال المنقولة
الى المدين : حيدر جواد خنجر
لقد تحقق لهذه المديرية انك مجهول محل الاقامة استنادا الى كتاب مركز شرطة الكاظمية بالعدد ٣٠٧٩ في ٧ / ٤ / ٢٠٢١ وتاييد مختار محلة ٤٢١ تقرر تبليغ بالنشر استنادا للمادة ٢٧ من قانون التنفيذ نخبركم بانه تقرر حجز الاموال المنقولة العائدة لكم في كافتيريا دائرة الفنون العامة لقاء طلب الدائن المدير العام لدائرة الفنون العامة / اضافة لوظيفته البالغ ٠٦٠ / ٥٠٤ / ٣ ثلاثة ملايين وخمسمائة واربعة الف وستون دينارمع الرسم فيجب عليكم اداء المبلغ المذكور ادناه خلال مدة ٣ أيام من اليوم التالي لتاريخ تبليغكم بهذا الاخبار والا فان الاموال المحجوزة بموجب هذا القرار ستباع وفقا للقانون وذلك استنادا للمادة ٦٩ من قانون التنفيذ .
المنفذ العدل
دينا هادي احمد

مجلس القضاء الأعلى
رئاسة محكمة استئناف النجف الاتحادية
محكمة بداءة النجف
العدد : ١٥٧٦/ب٥/ ٢٠٢١
التاريخ : ١٢/٤/٢٠٢١
اعلان
إلى/ المدعى عليه (بيان رزاق لوتي)
أقام المدعي (محمد علي محمد) الدعوى المرقمة أعلاه ضدك والتي يطلب فيها الحكم (بتأديتك للمدعي اعلاه مبلغا مقداره مائة مليون دينار بموجب الصكين المرقمين ٣٥١٥٨٦ و ٣٥١٥٩٠ والصادرين من مصرف الخليج التجاري)،ولثبوت مجهولية محل إقامتك وحسب شرح المبلغ القضائي واشعار مختار محلة الحويش (حسن هادي شيروزة) المؤرخ في ٢٠٢١/٣/١٦ لذا قررت هذه المحكمة تبليغك إعلانا بصحيفتين محليتين يوميتين في موعد المرافعة المصادف في يوم ٢٠٢١/٤/٢٦ وعند عدم حضورك أو إرسال من ينوب عنك قانونا سوف تجري المرافعة بحقك غيابيا وعلنا وفق الأصول.
القاضي
عبد الرضا عبد نور الجنابي

مدرية التسجيل العقار العامة
دائرة التسجيل العقار في واسط الاولى
اعلان بيع عقار
التسلسل او رقم القطعة/ ١٣٤/٢٧٥
المحلة او رقم و اسم المقاطعة/ السراي
الجنس/ ارض العمارة مع بنائها
النوع/ ملك صرف
رقم الباب/
رقم البطاقة/
رقم الطابق/
رقم الشقة/
المساحة/ ١,٤٨,٦٦
المشتملات/ عماره خمس طوابق الارضي غرفة حرس و اربع محلات الطابق الاول قاعة كبيره الطابق الثاني اربع غرف و صحيات و الطابق الثالث اربع غرف و صحيات و الطابق الرابع اربع غرف و صحيات و الطابق الخامس غرفه واحده و بيتونه
الموزعات او المفروسات/
واردات و المبيع السنوية/
الشاغل/ مستأجرا لشركة منتجات نفطية
مقدار المبيع / (٣٠٥,٨٢٥,٠٠٠) ثلاثمائة و خمسة مليون و ثمانمائة و خمسة وعشرون الف دينار
ستبيع دائرة التسجيل العقاري في واسط الاولى بالمزايدة العلنية العقار الموصوف اعلاه العائد للرهين (عبد الجبار مجيد ثامر)لقاء طلب الدائن المرتهن (مصرف الخليج التجاري) البالغ (٢٩٢,٥٠٠,٠٠٠) مائتان و اثنان و تسعون مليون و خمسمائة الف دينار فعلى الراغب في الاشتراك مراجعة هذه الدائرة خلال (٣٠يوما) اعتبارا من اليوم التالي لتاريخ النشر هذا الاعلان مستصحبين معهم تأمينات قانونية نقدية او كفاله بصرفية لا تقبل عن ١٠٪ من القيمة المقدرة (٣٠٥,٨٢٥,٠٠٠) ثلاثمائة و خمسة مليون و ثمانمائة و خمسة وعشرون الف دينار
دائرة التسجيل العقاري في واسط الاولى

وزارة العدل
مدرية التسجيل العقار العامة
دائرة التسجيل العقار في واسط الاولى
اعلان بيع عقار
التسلسل او رقم القطعة/ ٣٦٧٢/١
المحلة او رقم و اسم المقاطعة/ ٣٩ الهورة
الجنس/ ارض الدار مع بنائها
النوع/
رقم الباب/
رقم البطاقة/
رقم الطابق/
رقم الشقة/
المساحة/ ١,٩٤,٦٦
المشتملات/ مطبخ وصحيات و غرفه و هول و الطابق العلوي ثلاث غرف نوم و هول + محل
الموزعات او المفروسات/
واردات و المبيع السنوية/
الشاغل/ صاحب الدار
مقدار المبيع / ٣٢,٥٠٠,٠٠٠ اثنان و ثلاثون مليون و خمسمائة الف دينار
ستبيع دائرة التسجيل العقاري في واسط الاولى بالمزايدة العلنية للعقار الموصوف اعلاه العائد للرهين (حيدر جميل خضير) لقاء طلب الدائن المرتهن (مصرف الخليج التجاري) البالغ (٣٢,٥٠٠,٠٠٠) اثنان و ثلاثون مليون و خمسمائة الف دينار فعلى الراغب في الاشتراك مراجعة هذه الدائرة خلال (٣٠يوما) اعتبارا من اليوم التالي لتاريخ النشر هذا الاعلان مستصحبين معهم تأمينات قانونية نقدية او كفاله بصرفية لا تقبل عن ١٠٪ من القيمة المقدرة ١٠٦,٦٩٠,٠٠٠ مائة و سته مليون و تسعمائة و ستون الف دينار وان المزايدة ستجري في الساعة (١٢) ضهرا من اليوم الاخير
دائرة التسجيل العقاري في واسط الاولى

مدرية التسجيل العقار العامة
دائرة التسجيل العقار في واسط الاولى
اعلان بيع عقار
التسلسل او رقم القطعة/ ٣٣٤/١
المحلة او رقم و اسم المقاطعة/ الهورة ٣٩
الجنس/ ارض الدار مع بنائها
النوع/ ملك صرف
رقم الباب/
رقم البطاقة/
رقم الطابق/
رقم الشقة/
المساحة/ ٣,٣٤
المشتملات/ صاله و هول داخلي و غرفتين نوم و صحيات و مطبخ و بيتونه في الطابق العلوي
الموزعات او المفروسات/
واردات و المبيع السنوية/
الشاغل/ صاحب الدار
مقدار المبيع / (٢٨٢,٥٠٠,٠٠٠) مائتان و اثنان و ثمانون مليون و خمسمائة الف دينار
ستبيع دائرة التسجيل العقاري في واسط الاولى بالمزايدة العلنية العقار الموصوف اعلاه العائد للرهين (صبحي كريم عباس)لقاء طلب الدائن المرتهن (مصرف الخليج التجاري) البالغ (٢٦٠,٠٠٠,٠٠٠) مائتان و ستون مليون دينار فعلى الراغب في الاشتراك مراجعة هذه الدائرة خلال (٣٠يوما) اعتبارا من اليوم التالي لتاريخ النشر هذا الاعلان مستصحبين معهم تأمينات قانونية نقدية او كفاله بصرفية لا تقبل عن ١٠٪ من القيمة المقدرة (٢٨٢,٥٠٠,٠٠٠) مائتان و اثنان و ثمانون مليون و خمسمائة الف دينار وان المزايدة ستجري في الساعة (١٢) ضهرا من اليوم الاخير
دائرة التسجيل العقاري في واسط الاولى

اعلان
الى الشريك / بشرى نجم عبد الله
اقتضى حضورك الى بلدية الشعلة – السلام لاستخراج اجازة بناء للقطعة المرقمة ١٩ / ٩٦٩ / ٢١ – السلام .
الشريك
صلاح احمد مصطفى

مدرية التسجيل العقار العامة
دائرة التسجيل العقار في واسط الاولى
اعلان بيع عقار
التسلسل او رقم القطعة/ ٢٣٥٥/٢
المحلة او رقم و اسم المقاطعة/ ٢٩ داموك
الجنس/ ارض الدار مع بنائها
النوع/
رقم الباب/
رقم البطاقة/
رقم الطابق/
رقم الشقة/
المساحة/ ٣,٧٥
المشتملات/ استقبال و هول و مطبخ و غرفتين نوم و صحيات و الطابق العلوي غرفتين نوم و بيتونه
الموزعات او المفروسات/
واردات و المبيع السنوية/
الشاغل/ صاحب الدار
مقدار المبيع / (١٠٠,٩٣٧,٥٠٠) مائة مليون و تسعمائة و سبعة و ثلاثون الف و خمسمائة دينار
ستبيع دائرة التسجيل العقاري في واسط الاولى بالمزايدة العلنية العقار الموصوف اعلاه العائد للرهين (ليث ميثم مظلوم) لقاء طلب الدائن المرتهن (مصرف الخليج التجاري) البالغ (٣٢,٥٠٠,٠٠٠) اثنان و ثلاثون مليون و خمسمائة الف دينار فعلى الراغب في الاشتراك مراجعة هذه الدائرة خلال (٣٠يوما) اعتبارا من اليوم التالي لتاريخ النشر هذا الاعلان مستصحبين معهم تأمينات قانونية نقدية او كفاله بصرفية لا تقبل عن ١٠٪ من القيمة المقدرة (١٠٠,٩٣٧,٥٠٠) مائة مليون و تسعمائة و سبعة و ثلاثون الف و خمسمائة دينار
دائرة التسجيل العقاري في واسط الاول

إلى الشريك سوسن جواد عبد الحسين
اقتضى حضورك إلى مقر بلدية النجف لغرض اصدار اجازه بناء للعقار المرقم ٤٨٢٣٩/٣حي النداء خلال عشره ايام وبخلافه ستتم الإجراءات دون حضورك
اسم طالب الاجازه كرار كريم عبد

إلى الشريك جيسي جاسم غانم اقتضى حضورك إلى مقر بلدية النجف لغرض اصدار اجازه بناء للعقار المرقم ٦٧٩٨٩/٣ حي النداء خلال عشره ايام وبخلافه ستتم الإجراءات دون حضورك اسم طالب الاجازه جعفر دريس محمد

جمهورية العراق
مجلس القضاء الأعلى
رئاسة محكمة استئناف صلاح الدين الاتحادية
دار القضاء في سامراء
محكمة الأحوال الشخصية في سامراء
العدد:٤٦٧٦/ ٢٠٢١
التاريخ :١٣/٤/ ٢٠٢١
نشر اعلان
قدمت المستدعية (فريال حماد شهاب) طلب الى هذه المحكمة تطلب فيه اصدار حجر وقيمومة لزوجها المفقود (ناصر حميد شهاب) والذي فقد بتاريخ ٢٠١٤/٩/٢٠ عليه واستنادا لقانون رعاية القاصرين قررت المحكمة نشره بصحيفتين محليتين لغرض التثبت من حياة المفقود
مع
التقدير...
القاضي
كاظم متعب داود

فقدان
فقد مني وصل قبض المرقم (٤٢٥١٦٦) بتاريخ ٢٠١٩/١٠/٢٤ والصادر من دائرة بلدية النجف الاشرف بمبلغ قدره (١,٢٥٠,٠٠٠) مليون ومئتان وخمسون الف دينار بأسم (علي بدر محمد) فعلى من يعثر عليه تسليمه الى جهة الاصدار.

جمهورية العراق
مجلس القضاء الأعلى
رئاسة محكمة استئناف صلاح الدين الاتحادية
دار القضاء في سامراء
محكمة الأحوال الشخصية في سامراء
العدد:٣٥٥/ش/ ٢٠٢١
التاريخ :١٣/٤/ ٢٠٢١
المدعية/ فاطمة فاضل حس
المدعى عليه/ علي سعدون محسن/ يسكن بغداد/ قضاء الحسينية/ السكلات ١١/ مجهول الإقامة حالياً
م/اعلان
الى المدعى عليه (علي سعدون محسن) م/ تبليغ قرار الحكم الغيابي سبق للمدعية (فاطمة فاضل حسن) وان اقامت الدعوة الشرعية المرقمة ٣٥٥/ش/ ٢٠٢١ امام محكمة الأحوال الشخصية في سامراء والتي تطلب فيها الحكم لها لتصديق الطلاق الخارجي الذي اوقعته عليها خارج المحكمة بتاريخ ٢٠٢٠/١/٢٥ ولمجهولية محل اقامتك حسب شرح القائم بالتبليغ المفوض (منير عيسى موزان) بتاريخ ٢٠٢١/٤/٦ والمرفق مع كتاب مركز شرطة العدالة بالعدد ٢٤٩٢ والمؤرخ في ٢٠٢١/٤/٦ واشعار مختار منطقة مدينة السلام المدعو (صلاح خزعل حسين) والشاهدين كل من (حارث فاضل حسن) و (احمد عمران سماعيل) والمصدق من قبل قائممقامية الزهور بتاريخ ٢٠٢١/٤/٦ عليه قررت هذه المحكمة تبليغك بواسطة صحيفتين محليتين يوميتين بقرار الحكم الغيابي الصادر بحقك ولك حق الاعتراض على الحكم الغيابي خلال مدة عشرة أيام تبدأ من اليوم التالي بتاريخ النشر في الجريدتين او الطعن في قرار الحكم تمييزاً خلال مدة شهر من اليوم التالي بتاريخ النشر في الجريدتين وفي حالة عدم اعتراضك على الحكم الغيابي او الطعن به تمييزاً خلال المدة القانونية أعلاه فان القرار سوف يكتسب الدرجة القطعية في حقك وفق القانون.
القاضي
كاظم متعب داود

مجلس القضاء الأعلى
رئاسة محكمة استئناف النجف الاتحادية
محكمة بداءة النجف
العدد : ١٦٩/ب٣/ ٢٠٢١
التاريخ : ١٣/٤/ ٢٠٢١
إعلان
بناءا على القرار الصادر من هذه المحكمة بإزالة شيوع العقار المرقم (٣/٥٣٥٨٧ حي النداء) في النجف عليه تعلن هذه المحكمة عن بيع العقار المذكور أعلاه والمبينة أوصافه وقيمته أدناه فعلى الراغبين بالشراء مراجعة هذه المحكمة خلال (ثلاثون) يوما من اليوم التالي لنشر الإعلان مستصحبا معه التأمينات القانونية البالغة ١٠٪ من القيمة المقدرة بموجب صك مصدق لأمر محكمة بداءة النجف وصادر من مصرف الرافدين رقم (٧) في النجف وستجري المزايدة والإحالة في الساعة الثانية عشر من اليوم الأخير من الإعلان في هذه المحكمة وعلى المشتري جلب هوية الأحوال المدنية وشهادة الجنسية العراقية .
القاضي الأول
عامر حسين حمزة
الاوصاف: العقار المرقم (٣/٥٣٥٨٧ حي النداء) في النجف عبارة عن عرصة فارغة تقع على شارع بعرض (١٠) متر مساحتها الاجمالية (٢٠٠) متر مربع مقابل سيطرة النجف كربلاء القديمة وهي فارغة لحظة الكشف وفارغة (غير مشغولة من احد) وان القيمة الكلية للعقار مبلغ (٤٠،٠٠٠،٠٠٠) اربعون مليون دينار لاغيرها.

نموذج اعلان / دعوة تقديم العطاء
جمهورية العراق /وزارة النفط / شركة الحفر العراقية / شركة عامة
الى شركات النقل المتخصصة
م / اعلان المناقصة المرقمة ٤(بطريقة التاهيل الفني) المرقمة ١٤ ـ خدمات ـ ٢٠٢١ ـ البصرة ـ للمرة الاولى
نوع الموازنة (تشغيلية) ـ نوع التبويب / (استئجار الات ومعدات)

١ ـ يسر (شركة الحفر العراقية / شركة عامة) دعوة مقدمي العطاءات المؤهلين وذوي الخبرة لتقديم عطاءاتهم للعمل الخاص بـ (تقديم خدمة اعمال تفكيك وتحميل ونقل وتفريغ ونصب معدات جهازي الحفر/ 38 & IDC-37 في حقل الزبير لصالح شركة ENI وبمعدل (١٥) خمسة عشر نقلة خلال فترة العقد

٢ ـ تتوفر لدى (شركة الحفر العراقية ـ شركة عامة) التخصيصات المالية ضمن الموازنة التشغيلية وتنوي استخدام جزء منها لتنفيذ الخدمات ((تقديم خدمة اعمال تفكيك وتحميل ونقل وتفريغ ونصب معدات جهازي الحفر/ 38 & IDC-37 في حقل الزبير لصالح شركة ENI وبمعدل (١٥) خمسة عشر نقلة خلال فترة العقد

٣ ـ بأمكان مقدمي العطاء الراغبين في شراء وثائق للعطاء باللغات (اللغة العربية) بعد تقديم طلب تحريري الى (شركة الحفر العراقية ـ شركة عامة في محافظة البصرة ـ الزبير ـ البرجسية) وبعد دفع قيمة البيع للوثائق غير المستردة البالغة (٢٠٠,٠٠٠) مائتان الف دينار عراقي ، وبأمكان مقدمي العطاء الراغبين في الحصول على المزيد من المعلومات على العنوان المبين في اعلاه

٤ ـ اخر موعد لتسليم العطاءات الى العنوان الاتي : (مقر شركة الحفر العراقية في البصرة ـ الزبير ـ البرجسية ـ مقرر لجنة فتح العطاءات) في الموعد المحدد هو (يوم الاثنين المصادف ٢٠٢١/٥/١٠ الساعة الحادية عشر صباحا) وسوف ترفض العطاءات المتأخرة وسيتم فتح العطاءات بحضور مقدمي العطاءات او ممثليهم الراغبين بالحضور في العنوان الاتي : (البصرة ـ الزبير ـ البرجسية ـ مقر شركة الحفر العراقية ـ لجنة فتح العطاءات) في الزمان والتاريخ (الساعة الحادية عشر صباحا من يوم الاثنين المصادف ٢٠٢١/٥/١٠) يجب ان تتضمن العطاءات ضمان للعطاء (خطاب ضمان مصرفي او صك مصدق او سفتجة) وبمبلغ (١٨,١٥٠,٠٠٠) ثمانية عشر مليون ومائة وخمسون الف دينار عراقي

٥ ـ اخر موعد لشراء وثائق المناقصة يوم (الخميس) المصادف ٢٠٢١/٥/٦

٦ ـ في حالة مصادفة يوم الغلق عطلة رسمية يكون اليوم التالي موعد الغلق الذي يكون فيه دوام رسمي ويكون موعدا لفتح العطاء

٧ ـ الكلفة التخمينية لتنفيذ الاعمال لمدة (٣٦٥) يوم تبلغ (٩٠٧,٥٠٠,٠٠٠) تسعمائة وسبعة ملايين وخمسمائة الف دينار عراقي

٨ ـ في حالة عدم التزام مقدم العطاء بما تتطلبه الوثيقة القياسية بكافة اقسامها فانه سيتم استبعاد عطاءه

٩ ـ يتم استبعاد العطاء الذي لم ترفق به معايير التاهيل المطلوبة (السيولة النقدية , الاعمال المماثلة) الواردة لتعليمات لمقدمي العطاء (ورقة بيانات العطاء) بموبج وثائق المناقص

ع.المدير العام
رئيس مجلس الادارة
مدير الهياة التجارية
عبد العزيز جبار كاظم

فقدان
فقدت مني الوثيقة المرقمة ٥٨ في ٢٠١٢/١١/٤ الصادر من ثانوية المنار المسائية المعنون الى جامعة المثنى كلية التربية للعلوم الانسانية باسم / محمود نعيمة زغير من يعثر عليها تسليمها لجهة الاصدار

مجلس القضاء الأعلى
رئاسة محكمة استئناف النجف الاتحادية
محكمة الاحوال الشخصية في المناذرة
العدد : ٢٥٢/ش/٢٠٢١
التاريخ : ٢٠٢١/٤/٨
م/إعلان
الى / المدعى عليه (طعمة جبار كاظم) مجهول محل الاقامة
أقامت المدعيه (زينب عبودي هادي) الدعوى المرقمة (٢٥٢/ش/٢٠٢١) وموضوعها (التفريق للهجر) وان موعد المرافعة فيها الساعة التاسعة من صباح يوم٢٠٢١/٤/٢٠،ولمجهولية محل إقامتك تقرر تبليغك إعلانا بصحيفتين محليتين رسميتين وفي حالة عدم حضورك أو حضور من ينوب عنك قانونا سوف تجري المرافعة بحقك غيابيا وفق الأصول.
القاضي
باسم يوسف الزيادي

مجلس القضاء الأعلى
رئاسة محكمة استئناف النجف الاتحادية
محكمة بداءة النجف
العدد : ٢٠٦٩/ب٢/٢٠٢١
التاريخ : ٢٠٢١/٤/١٣
اعلان
إلى/ المدعى عليهما (محمد عبد المهدي فالح و حسين عبد المهدي فالح)
أقام المدعي (المدير المفوض لمؤسسة الاسكان التعاونية اضافة لوظيفته) الدعوى المرقمة أعلاه ضدكما والذي يطلب فيها الحكم (بالزامكما بتأديتكما له و بالتكافل والتضامن مبلغاً قدره (٢٠٠٠$ عن القرض المؤرخ ٢٠١٩/٦/٢٤)،ونظرا لثبوت مجهولية محل إقامتكما حسب شرح المبلغ القضائي في محكمة بداءة الكرادة واشعار مركز الزعفرانية ومختار محلة٩٥٢ (عبد الامير حمزة محمود) لذا تقرر تبليغكما إعلانا بصحيفتين محليتين يوميتين بموعد المرافعة ٢٠٢١/٤/٢٥ الساعة التاسعة صباحا وعند عدم حضوركما أو إرسال من ينوب عنكما سوف تجري المرافعة بحقكما غيابيا وعلنا وفق الأصول.
القاضي
حربي طارش لفتة

مجلس القضاء الأعلى
رئاسة محكمة استئناف النجف الاتحادية
محكمة بداءة النجف
العدد : ١٣٦٧/ب٤/٢٠٢١
التاريخ : ٢٠٢١/٤/١٣
اعلان
إلى/ المدعى عليه (سرور رزاق محسن)
أقام المدعي (المدير المفوض لمؤسسة الاسكان التعاونية اضافة لوظيفته) الدعوى المرقمة أعلاه ضدك والذي يطلب فيها الحكم (بتأديتك له والمدعى عليه الثاني بالتكافل والتضامن مبلغاً مقداره (٧٠٠ دولار امريكي عن قرض مؤرخ يوم ٢٠١٨/٩/٢٣)،ونظرا لمجهولية محل إقامتك وحسب شرح القائم بالتبليغ في محكمة بداءة الكوفة واشعار مختار البراكية حي هاني بن عروة (حسن محسن الشكري) لذا تقرر تبليغك إعلانا بصحيفتين محليتين يوميتين بموعد المرافعة ٢٠٢١/٤/٢١ التاسعة صباحا وعند عدم حضورك أو إرسال من ينوب عنك سوف تجري المرافعة بحقك غيابيا وعلنا وفق الأصول.
القاضي
ظاهر عباس الفتلاوي

مجلس القضاء الأعلى
رئاسة محكمة استئناف النجف الاتحادية
محكمة بداءة النجف
العدد : ٢٠٣٥/ب٢/٢٠٢١
التاريخ : ٢٠٢١/٤/١٣
اعلان
إلى/ المدعى عليه (محمد خميس صالح)
أقام المدعي (المدير المفوض لمؤسسة الاسكان التعاونية اضافة لوظيفته) الدعوى المرقمة أعلاه ضدك والذي يطلب فيها الحكم (بتأديتك له والمدعى عليهم الاخرين بالتكافل والتضامن مبلغاً مقداره (٤٥٠ دولار امريكي عن قرض مؤرخ يوم ٢٠١٦/٤/٤)،ونظرا لمجهولية محل إقامتك وحسب شرح القائم بالتبليغ في محكمة بداءة كربلاء واشعار مختار منطقة الشبانات (يحيى عبيد رحيل) لذا تقرر تبليغك إعلانا بصحيفتين محليتين يوميتين بموعد المرافعة ٢٠٢١/٤/٢٢ التاسعة صباحا وعند عدم حضورك أو إرسال من ينوب عنك سوف تجري المرافعة بحقك غيابيا وعلنا وفق الأصول.
القاضي
حربي طارش لفتة

مجلس القضاء الأعلى
رئاسة محكمة استئناف النجف الاتحادية
محكمة بداءة النجف
العدد : ٢٠٧٣/ب٢/٢٠٢١
التاريخ : ٢٠٢١/٤/١٣
اعلان
إلى/ المدعى عليه (امجد حميد عويز)
أقام المدعي (المدير المفوض لمؤسسة الاسكان التعاونية اضافة لوظيفته) الدعوى المرقمة أعلاه ضدك والذي يطلب فيها الحكم (بتأديتك له والمدعى عليهم الاخرين بالتكافل والتضامن مبلغاً مقداره (٨٥٠٠٥١٠٠ دولار امريكي عن قرض مؤرخ يوم ٢٠١٨/٣/٢٨)،ونظرا لمجهولية محل إقامتك وحسب شرح القائم بالتبليغ في محكمة بداءة كربلاء واشعار مختار منطقة الموظفين ٣٠٠ــ ٦٠٠ (طالب خضير عباس) لذا تقرر تبليغك إعلانا بصحيفتين محليتين يوميتين بموعد المرافعة ٢٠٢١/٤/٢٥ التاسعة صباحا وعند عدم حضورك أو إرسال من ينوب عنك سوف تجري المرافعة بحقك غيابيا وعلنا وفق الأصول.
القاضي
حربي طارش لفتة

مجلس القضاء الأعلى
رئاسة محكمة استئناف النجف الاتحادية
محكمة بداءة النجف
العدد : ١٥٧٥/ب٤/٢٠٢١
التاريخ : ٢٠٢١/٤/١٢
اعلان
إلى/ المدعى عليه (بيان رزاق لوتي)
أقام المدعي (محمد علي محمد) الدعوى المرقمة أعلاه ضدك والتي يطلب فيها الحكم (بتأديتك للمدعي اعلاه مبلغا مقداره ثمانون مليون دينار بموجب الصكين المرقمين ٣٥١٥٨٩ و ٣٥١٥٦٦ والصادرين من مصرف الخليج التجاري)،ولثبوت مجهولية محل إقامتك وحسب شرح المبلغ القضائي واشعار مختار محلة الحويش (حسن هادي شيروزة) المؤرخ في ٢٠٢١/٣/١٦ لذا قررت هذه المحكمة تبليغك إعلانا بصحيفتين محليتين يوميتين في موعد المرافعة المصادف في يوم ٢٠٢١/٥/٤ وعند عدم حضورك أو إرسال من ينوب عنك قانونا سوف تجري المرافعة بحقك غيابيا وعلنا وفق الأصول.
القاضي
ظاهر عباس الفتلاوي

مجلس القضاء الأعلى
رئاسة محكمة استئناف النجف الاتحادية
محكمة بداءة النجف
العدد : ٢٠٢٣/ب٢/٢٠٢١
التاريخ : ٢٠٢١/٤/١٣
اعلان
إلى/ المدعى عليها (رؤى حسين عبد الامير)
أقام المدعي (المدير المفوض لمؤسسة الاسكان التعاونية اضافة لوظيفته) الدعوى المرقمة أعلاه ضدك والذي يطلب فيها الحكم (بتأديتك له والمدعى عليها الثانية بالتكافل والتضامن مبلغاً مقداره (٦٠٠ دولار امريكي عن قرض مؤرخ يوم ٢٠١٩/٣/٢٦)،ونظرا لمجهولية محل إقامتك وحسب شرح القائم بالتبليغ في محكمة بداءة كربلاء واشعار مختار البوبيات (رياض صافي غني) لذا تقرر تبليغك إعلانا بصحيفتين محليتين يوميتين بموعد المرافعة ٢٠٢١/٤/٢٢ التاسعة صباحا وعند عدم حضورك أو إرسال من ينوب عنك سوف تجري المرافعة بحقك غيابيا وعلنا وفق الأصول.
القاضي
حربي طارش لفتة

مجلس القضاء الأعلى
رئاسة محكمة استئناف النجف الاتحادية
محكمة بداءة النجف
العدد : ٢٠٧٥/ب٢/٢٠٢١
التاريخ : ٢٠٢١/٤/١٣
اعلان
إلى/ المدعى عليه (داود حيال غانم)
أقام المدعي (المدير المفوض لمؤسسة الاسكان التعاونية اضافة لوظيفته) الدعوى المرقمة أعلاه ضدك والذي يطلب فيها الحكم (بتأديتك له والمدعى عليه الاول (باسم حازم عبد التلال بالتكافل والتضامن مبلغاً مقداره (٤٤٠٠ دولار امريكي عن قرض مؤرخ يوم ٢٠٢٠/٧/٥)،ونظرا لمجهولية محل إقامتك وحسب شرح القائم بالتبليغ واشعار مختار حي الزهراء/١ (ميثم عبد الامير الخزعلي) لذا تقرر تبليغك إعلانا بصحيفتين محليتين يوميتين بموعد المرافعة ٢٠٢١/٤/٢٥ التاسعة صباحا وعند عدم حضورك أو إرسال من ينوب عنك سوف تجري المرافعة بحقك غيابيا وعلنا وفق الأصول.
القاضي
حربي طارش لفتة

مجلس القضاء الأعلى
رئاسة محكمة استئناف النجف الاتحادية
محكمة بداءة النجف
العدد : ٢٠٧٢/ب٢/٢٠٢١
التاريخ : ٢٠٢١/٤/١٣
اعلان
إلى/ المدعى عليه (عباس عواد جاسم)
أقام المدعي (المدير المفوض لمؤسسة الاسكان التعاونية اضافة لوظيفته) الدعوى المرقمة أعلاه ضدك والذي يطلب فيها الحكم (بتأديتك له والمدعى عليهم الاخرين بالتكافل والتضامن مبلغاً مقداره (١٩٠٠ دولار امريكي عن قرض مؤرخ يوم ٢٠١٦/٧/٢٨)،ونظرا لمجهولية محل إقامتك وحسب شرح القائم بالتبليغ في محكمة بداءة كربلاء واشعار مختار منطقة العامل ٨ (حمزة عبد الكاظم طعمة) لذا تقرر تبليغك إعلانا بصحيفتين محليتين يوميتين بموعد المرافعة ٢٠٢١/٤/٢٥ التاسعة صباحا وعند عدم حضورك أو إرسال من ينوب عنك سوف تجري المرافعة بحقك غيابيا وعلنا وفق الأصول.
القاضي
حربي طارش لفتة

مجلس القضاء الأعلى
رئاسة محكمة استئناف النجف الاتحادية
محكمة الاحوال الشخصية في المناذرة
العدد : ٣٦٨/ش/٢٠٢١
التاريخ : ٢٠٢١/٤/١٢
م/إعلان
الى / المدعى عليها (ابتسام حسين حسن) مجهولة محل الاقامة
أقام المدعي (كاظم زغير فرحان) الدعوى المرقمة (٣٦٨/ش/٢٠٢١) وموضوعها (اسقاط حضانة) وان موعد المرافعة فيها الساعة التاسعة من صباح يوم٢٠٢١/٤/٢٠،ولمجهولية محل إقامتك تقرر تبليغك إعلانا بصحيفتين محليتين رسميتين وفي حالة عدم حضورك أو حضور من ينوب عنك قانونا سوف تجري المرافعة بحقك غيابيا وفق الأصول.
القاضي
باسم يوسف الزيادي

مجلس القضاء الأعلى
رئاسة محكمة استئناف النجف الاتحادية
محكمة الأحوال الشخصية في النجف
العدد : حجة وفاة/١٠٩٤
التاريخ: ٢٠٢١/٣/٢٢
إلى / المدعوة (افراح قاسم محمد علي)
إعلان
قدم طالب حجة الوفاة (قاسم محمد علي هادي) طلبا إلى هذه المحكمة يروم فيه استصدار حجة وفاة بحق المدعوة (افراح قاسم محمد علي) قررت المحكمة تبليغك في الصحف المحلية فعليك الحضور أمامها خلال عشرة أيام من تاريخ نشر الإعلان وبخلافه سيتم النظر بالطلب وفق القانون .
القاضي
علي جبار الخزعلي

مجلس القضاء الأعلى
رئاسة محكمة استئناف النجف الاتحادية
محكمة بداءة الكوفة
العدد : ٤٠٦/ب/٢٠٢١
التاريخ : ٢٠٢١/٤/١٣
إلى/ المدعى عليه (علي شهيد ابو الشون)
بتاريخ ٢٠٢١/٢/١٧ اقام المدعي (حيدر راضي هاشم) ضدك الدعوى البدائية المرقمة (٤٠٦/ب/٢٠٢١) طلب فيها (اعادة حال العقار المرقم ٣/٧٦٨٦٠ مقاطعة ٤ جزيرة النجف) ولمجهولية محل اقامتك حسب شرح القائم بالتبليغ واشعار مختار واختيارية منطقة (ميسان) فقد تقرر تبليغك اعلانا بصحيفتين محليتين يوميتين للحضور امام هذه المحكمة في موعد المرافعة الموافق ٢٠٢١/٤/٢٧ الساعة التاسعة صباحا وعند عدم حضورك او ارسالك من ينوب عنك او تقديمك لمعذرة مشروعة فسوف تجري المرافعة بحقك غيابيا وعلنا وفق القانون.
القاضي
حسين ابراهيم والي

مجلس القضاء الأعلى
رئاسة محكمة استئناف النجف الاتحادية
محكمة الأحوال الشخصية في النجف
العدد : حجة وفاة/١٢٨٣
التاريخ: ٢٠٢١/٤/٤
إلى / المدعو (حلو علي نعيم موسى)
إعلان
قدم طالب حجة الوفاة (ناظم علي نعيم موسى) طلبا إلى هذه المحكمة يروم فيه استصدار حجة وفاة بحق المدعو (حلو علي نعيم) قررت المحكمة تبليغك في الصحف المحلية فعليك الحضور أمامها خلال عشرة أيام من تاريخ نشر الإعلان وبخلافه سيتم النظر بالطلب وفق القانون .
القاضي
علي جبار الخزعلي

مجلس القضاء الأعلى
رئاسة محكمة استئناف النجف الاتحادية
محكمة الأحوال الشخصية في النجف
العدد : ١٤٧١
التاريخ: ٢٠٢١/٤/١٣
إلى / المدعو (حسين علي شلوح)
إعلان
قدم طالب حجة الوفاة (اياد حسين علي) طلبا إلى هذه المحكمة يروم فيه استصدار حجة وفاة بحق المدعو (حسين علي شلوح) قررت المحكمة تبليغك في الصحف المحلية فعليك الحضور أمامها خلال عشرة أيام من تاريخ نشر الإعلان وبخلافه سيتم النظر بالطلب وفق القانون .
القاضي
علي جبار الخزعلي

مجلس القضاء الأعلى
رئاسة محكمة استئناف النجف الاتحادية
محكمة بداءة الكوفة
العدد : ٤٣٩/ب/٢٠٢١
التاريخ : ٢٠٢١/٤/١٣
إلى/ المدعى عليه (كريم نعمة جياد)
بتاريخ ٢٠٢١/٣/١ اقام المدعي (احمد مهدي حسن) ضدك الدعوى البدائية المرقمة (٤٣٩/ب/٢٠٢١) طلب فيها (تجديد لقوة التنفيذية لقرار الحكم المرقم ٧٢٥/ ب/٢٠١٣ في ٢٠١٣/٩/١٥) ولمجهولية محل اقامتك حسب شرح القائم بالتبليغ واشعار مختار واختيارية منطقة (النجف / حي السلام) المدعو (راشد حمدان الشمري) فقد قرر تبليغك بصحيفتين محليتين يوميتين للحضور امام هذه المحكمة في موعد المرافعة المصادف ٢٠٢١/٤/١٨ الساعة التاسعة صباحا وعند عدم حضورك او من ينوب عنك قانونا فسوف تجري المرافعة بحقك غيابيا وعلنا وفق القانون.
القاضي

مجلس القضاء الاعلى
رئاسة محكمة استئناف صلاح الدين الاتحادية
محكمة الاحوال الشخصية في الاسحاقي
العدد / ٦٧/ش/٢٠٢١
التاريخ ٢٠٢١//١٣
تبليغ
تبليغ المدعى عليه (حردان غازي متعب)
لمقتضيات حسم الدعوى الشرعية المرقمة ٦٧/ش/٢٠٢١ والمقامة من قبل المدعية (ايمان خزام مهدي) والمدعى عليه (حردان غازي متعب) والمتضمنة دعوى تفريق للهجر وبالنظر لمجهولية محل اقامتك وحسب شرح القائم بالتبليغ لذا تقرر اجراء تبليغك بصحيفتين يوميتين في موعد المرافعة المصادف ٢٠٢١/٤/٢١ الساعة التاسعة صباحا وفي حال عدم حضورك او حضور من ينوب عنك قانونيا سوف تجري المرافعة بحقك غيابيا وفق القانون
القاضي
يعرب علي جاسم

مجلس القضاء الأعلى
رئاسة محكمة استئناف النجف الاتحادية
محكمة الاحوال الشخصية في المناذرة
العدد : ٣٦٨/ش/٢٠٢١
التاريخ : ٢٠٢١/٤/١٢
م/إعلان
الى / المدعى عليها (ابتسام حسين حسن) مجهولة محل الاقامة
أقام المدعي (كاظم زغير فرحان) الدعوى المرقمة (٣٦٨/ش/٢٠٢١) وموضوعها (اسقاط حضانة) وان موعد المرافعة فيها الساعة التاسعة من صباح يوم٢٠٢١/٤/٢٠،ولمجهولية محل إقامتك تقرر تبليغك إعلانا بصحيفتين محليتين رسميتين وفي حالة عدم حضورك أو حضور من ينوب عنك قانونا سوف تجري المرافعة بحقك غيابيا وفق الأصول.
القاضي
باسم يوسف الزيادي

مجلس القضاء الأعلى
رئاسة محكمة استئناف النجف الاتحادية
محكمة الأحوال الشخصية في النجف
العدد : حجة وفاة/١٠٩٤
التاريخ: ٢٠٢١/٣/٢٢
إلى / المدعوة (افراح قاسم محمد علي)
إعلان
قدم طالب حجة الوفاة (قاسم محمد علي هادي) طلبا إلى هذه المحكمة يروم فيه استصدار حجة وفاة بحق المدعوة (افراح قاسم محمد علي) قررت المحكمة تبليغك في الصحف المحلية فعليك الحضور أمامها خلال عشرة أيام من تاريخ نشر الإعلان وبخلافه سيتم النظر بالطلب وفق القانون .
القاضي
علي جبار الخزعلي

مجلس القضاء الأعلى
رئاسة محكمة استئناف النجف الاتحادية
محكمة بداءة الكوفة
العدد : ٤٠٦/ب/٢٠٢١
التاريخ : ٢٠٢١/٤/١٣
إلى/ المدعى عليه (علي شهيد ابو الشون)
بتاريخ ٢٠٢١/٢/١٧ اقام المدعي (حيدر راضي هاشم) ضدك الدعوى البدائية المرقمة (٤٠٦/ب/٢٠٢١) طلب فيها (اعادة حال العقار المرقم ٣/٧٦٨٦٠ مقاطعة ٤ جزيرة النجف) ولمجهولية محل اقامتك حسب شرح القائم بالتبليغ واشعار مختار واختيارية منطقة (ميسان) فقد تقرر تبليغك اعلانا بصحيفتين محليتين يوميتين للحضور امام هذه المحكمة في موعد المرافعة الموافق ٢٠٢١/٤/٢٧ الساعة التاسعة صباحا وعند عدم حضورك او ارسالك من ينوب عنك او تقديمك لمعذرة مشروعة فسوف تجري المرافعة بحقك غيابيا وعلنا وفق القانون.
القاضي
حسين ابراهيم والي

مجلس القضاء الأعلى
رئاسة محكمة استئناف النجف الاتحادية
محكمة الأحوال الشخصية في النجف
العدد : حجة وفاة/١٢٨٣
التاريخ: ٢٠٢١/٤/٤
إلى / المدعو (حلو علي نعيم موسى)
إعلان
قدم طالب حجة الوفاة (ناظم علي نعيم موسى) طلبا إلى هذه المحكمة يروم فيه استصدار حجة وفاة بحق المدعو (حلو علي نعيم) قررت المحكمة تبليغك في الصحف المحلية فعليك الحضور أمامها خلال عشرة أيام من تاريخ نشر الإعلان وبخلافه سيتم النظر بالطلب وفق القانون .
القاضي
علي جبار الخزعلي

مجلس القضاء الأعلى
رئاسة محكمة استئناف النجف الاتحادية
محكمة الأحوال الشخصية في النجف
العدد : ١٤٧١
التاريخ: ٢٠٢١/٤/١٣
إلى / المدعو (حسين علي شلوح)
إعلان
قدم طالب حجة الوفاة (اياد حسين علي) طلبا إلى هذه المحكمة يروم فيه استصدار حجة وفاة بحق المدعو (حسين علي شلوح) قررت المحكمة تبليغك في الصحف المحلية فعليك الحضور أمامها خلال عشرة أيام من تاريخ نشر الإعلان وبخلافه سيتم النظر بالطلب وفق القانون .
القاضي
علي جبار الخزعلي

مجلس القضاء الأعلى
رئاسة محكمة استئناف النجف الاتحادية
محكمة بداءة الكوفة
العدد : ٤٣٩/ب/٢٠٢١
التاريخ : ٢٠٢١/٤/١٣
إلى/ المدعى عليه (كريم نعمة جياد)
بتاريخ ٢٠٢١/٣/١ اقام المدعي (احمد مهدي حسن) ضدك الدعوى البدائية المرقمة (٤٣٩/ب/٢٠٢١) طلب فيها (تجديد لقوة التنفيذية لقرار الحكم المرقم ٧٢٥/ ب/٢٠١٣ في ٢٠١٣/٩/١٥) ولمجهولية محل اقامتك حسب شرح القائم بالتبليغ واشعار مختار واختيارية منطقة (النجف / حي السلام) المدعو (راشد حمدان الشمري) فقد قرر تبليغك بصحيفتين محليتين يوميتين للحضور امام هذه المحكمة في موعد المرافعة المصادف ٢٠٢١/٤/١٨ الساعة التاسعة صباحا وعند عدم حضورك او من ينوب عنك قانونا فسوف تجري المرافعة بحقك غيابيا وعلنا وفق القانون.
القاضي

وزارة العدل
دائرة التنفيذ
مديرية تنفيذ الكوفة
رقم الاضبارة : ٢٠٢١/٦٧١
التاريخ : ٢٠٢١/٤/١٢
الى /المنفذ عليه (حيدر فاضل عبد/ حي ميسان)
لقد تحقق لهذه المديرية من (خلال شرح المبلغ القضائي لهذه المديرية واشعار مختار المحلة ابراهيم عزيز المؤرخ ٢٠٢١/٤/٦) انك مجهول محل الاقامة وليس لك موطن دائم او مؤقت او مختار يمكن اجراء التبليغ عليه واستنادا للمادة (٢٧) من قانون التنفيذ تقرر تبليغك اعلانا بالحضور في مديرية تنفيذ الكوفة خلال خمسة عشر يوما تبدأ من اليوم التالي للنشر لمباشرة المعاملات التنفيذية بحضورك وفي حالة عدم حضورك ستباشر هذه المديرية باجراءات التنفيذ الجبري وفق القانون.
المنفذ العدل
اوصاف المحرر :- قرار محكمة بداءة الكوفة بالعدد (٦٥٤/ب٢/٢٠٢٠) في ٢٠٢٠/١٢/٢٠ والمتضمن الزامك بتأدية مبلغ مقداره (٤٠،٠٠٠،٠٠٠) اربعون مليون دينار عراقي للدائن (حسين عبد الزهرة رزاق) وتحميلك كافة الرسوم والمصاريف واتعاب المحاماة.

مجلس القضاء الأعلى
رئاسة محكمة استئناف النجف الاتحادية
محكمة الاحوال الشخصية في الكوفة
العدد : ١٣٣/ش١/٢٠٢١
التاريخ : ٢٠٢١/٤/١٣
م/إعلان تبليغ بالحكم الغيابي
إلى/المدعى عليه (اسامة فياض جبار)
اصدرت هذه المحكمة قرارها بالعدد (١٣٣/ ش١/٢٠٢١) المؤرخ ٢٠٢١/٢/٢٣ في الدعوى المرقمة (١٣٣/ش١/٢٠٢١) يقضي بالحكم الغيابي(بتأييد حضانة الطفل حسين اسامة فياض لغرض مراجعة الدوائر الرسمية وشبه الرسمية) ولمجهولية محل إقامتك حسب شرح القائم بالتبليغ وإشعار مختار واختيارية منطقة (الشعب في بغداد) فقد تقرر تبليغك إعلانا بصحيفتين يوميتين بقرار الحكم الغيابي ولك حق الاعتراض والتمييز خلال المدة القانونية وبعكسه سوف يكتسب القرار الدرجة القطعية وفق القانون.
القاضي
عمار شهيد عبد

إلى الشريك عباس كريم زيدان اقتضى حضورك إلى مقر بلدية النجف لغرض اصدار اجازه بناء للعقار المرقم ٥٥٥٩٠/٣ حي النداء خلال عشره ايام وبخلافه ستتم الإجراءات دون حضورك اسم طالب الاجازه هيفاء كاظم حمزه

إلى الشريك عبد علي عبد الحسين كعيد توجب عليك الحضور إلى صندوق الاسكان العراقي فرع النجف وذلك لتثبيت اقرارك بالموافقه على قيام شريك حيدر علي شلاكه بالبناء على حصته المشاعه في القطعه المرقمه ٦٢٤٥٤/٣ حي الميلاد خلال مده خمسه عشر يوما داخل العراق وشهر خارج العراق من تأريخ نشر الاعلان وبعكسه سوف يسقط حقك بالاعتراض مستقبلا

اعلان
الى الشريك / كرار رزاق حيدر
اقتضى حضورك الى مديرية بلدية النجف وذلك لاقرارك بالموافقة على صدور اجازة بناء والخاصة بالعقار المرقم ٣/٥٨٣٧٧ حي الميلاد مناصفة مع الشريك كام محمد خلال مدة اقصاها عشرة ايام وبعكسه سوف تصدر الاجازة وفقا للضوابط اللازمة

وزارة الداخلية
وكالة الوزارة للشؤون الادارية والمالية
مديرية الاحوال المدنية والجوازات والاقامة
مديرية الاحوال المدنية والجوازات والاقامة
لمحافظة المثنى / قسم شؤون الاحوال المدنية
اعلان
قدم المواطن (سعد عباس عب) طلبا الى هذه المديرية يطلب فيه تسجي اللقب في قيده وجعله (الظالمي) بدلا من (فراغ) وعملا باحكام المادة (٢٤/ثانيا) من قانون البطاقة الوطنية رقم ٣ لسنة ٢٠١٦ المعدل تقرر نشر الطلب باحدى الصحف المحلية فمن لديه اعتراض مراجعة هذه المديرية خلال فترة عشرة ايام من تاريخ النشر وبعكسه سوف ننظر في الطلب حسب الاصول
اللواء
رياض جندي الكعبي
مدير الاحوال المدنية والجوازات والاقامة /وكالة

وزارة الداخلية
وكالة الوزارة للشؤون الادارية والمالية
مديرية الاحوال المدنية والجوازات والاقامة
في النجف الاشرف
قسم شؤون الاحوال المدنية /الواقعات
العدد /٣٣١٣
التاريخ ٢٠٢١/٣/٢٩
قدم المواطن (علي شكر محمود) طلبا لغرض تسجيل لقبه وجعله (البياتي) بدلا من (الفراغ) فمن لديه اعتراض مراجعة هذه المديرية خلال مدة اقصاها عشرة ايام وبعكسه سوف تنظر هذه المديرية في الدعوى وفق احكام المادة (٢٤) من قانون البطاقة الوطنية رقم ٣ لسنة ٢٠١٦ والامر الاداري المرقم ٢٤١٩٥ في ٢٠١٦/٦/١٢
اللواء
رياض جندي الكعبي
مدير الجنسية العام وكالة

اعلان
الى المتهم الغائب / (الشرطي عمر ياسين وحيد محمد التميمي)
المنسوب الى / مديرية شرطة محافظة البصرة والمنشات
العنوان / محافظة البصرة / الزبير / حي ٧ نيسان
بما انك متهم وفق المادة /٣٢/ من ق ع د رقم ١٤ لسنة ٢٠٠٨ المعدل لاختلاسك المسدس الحكومي المرقم FXB548 مع مخزن مسدس عدد ٣ ثلاثة واطلاقه مسدس عدد ٢٤ اربع وعشرون وكراب نسيجي عدد ١ واحد وفرشة تنظيف عدد ١ واحد وملاية عدد ١ واحد عند غيابك بتاريخ ٢٠٠٤/٩/١٨ ولم تقوم باعادة ما بذمتك لحد الان
ولمجهولية اقامتك اقتضى تبليغك بهذا الاعلان على ان تحضر امام محكمة قوى الامن الداخلي الاولى / المنطقة الخامسة البصرة خلال مدة ثلاثون يوما من تاريخ نشر هذا الاعلان في صحيفة محلية يومية وتعليقه في محل اقامتك ومقر دائرتك وتجيب عن التهمة الموجه ضدك وعند عدم حضورك سوف تجري محاكمتك غيابيا استنادا لاحكام المواد (٦٥ و ٦٨ و ٦٩) من قانون اصول المحاكمات الجزائية لقوى الامن الداخلي رقم ١٧ لسنة ٢٠٠٨
العميد الدكتور الحقوقي
رئيس محكمة قوى الامن الداخلي الاولى
المنطقة الخامسة

سودوكو

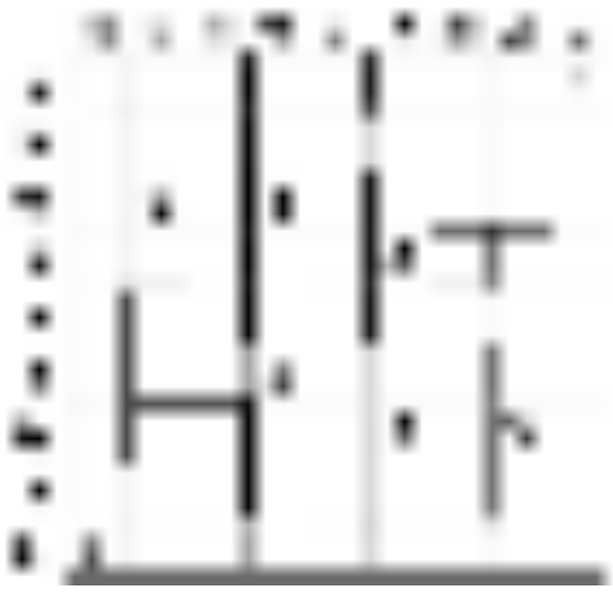

طبق اليوم

سلطة الفواكه اللذيذة

المقادير:
٢ حبة تفاح
٢ حبة كمثرى
٢ حبة كيوي
٢ حبة برقوق
٢ حبة خوخ
سكر بودرة للتحلية
خطوات التحضير:
تغسل جميع الفواكه جيدا.
يقشر الكيوي، ويقطع.
يقطع التفاح والبرقوق والخوخ والكمثرى.
توضع الفواكه في بولة، وتخلط جيدا.
تحلى بالسكر البودرة، وتخلط مرة اخرى.
توزع في بولات صغيرة، وتقدم.

المتاهات

حرك عود الثقاب

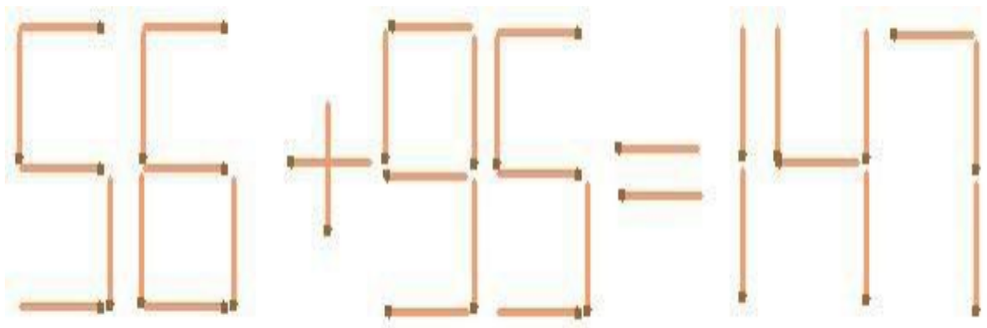

خطر تناول العشاء في الخارج باستمرار

نشر موقع «تايمز نيوز ناو» الهندي تقريرا سلط فيه الضوء على موضوع تناول العشاء في الخارج بصورة مستمرة، مؤكدا أن دراسة جديدة خلصت الى انه قد يزيد من خطر الإصابة بعدد كبير من الأمراض المزمنة، وربما يسبب الوفاة المبكرة.

وحسب الموقع، فقد أوضحت الدراسة أن تناول العشاء في الخارج والوجبات السريعة باستمرار قد يزيد خطر الإصابة بأمراض القلب والأوعية الدموية والسرطان.

وفي هذا الاطار، خلص الباحثون إلى أن تناول العشاء في الخارج بشكل متكرر، يرتبط بشكل كبير بزيادة معدلات الوفاة المبكرة.من جانبها، قدرت وزارة الزراعة الأميركية مؤخرًا أن استهلاك الطاقة اليومي للأميركيين من الطعام بعيدًا عن المنزل ارتفع من ١٧ في المئة في الفترة من ١٩٧٧-١٩٧٨ إلى ٣٤ في المئة عامي ٢٠١١-٢٠١٢. في الوقت نفسه نما عدد المطاعم بشكل مطرد، ومن المتوقع أن تزداد مبيعات صناعة المطاعم بشكل كبير.وأظهرت الدلائل أن الوجبات خارج المنزل تميل إلى أن تكون أعلى في كثافة الطاقة والدهون والصوديوم، ولكنها أقل في الفواكه والخضروات والحبوب الكاملة والعناصر الغذائية الوقائية مثل الألياف الغذائية ومضادات الأكسدة.

وقد قام الباحثون في هذه الدراسة الحديثة بتحليل بيانات واستطلاعات رأي أكثر من ٣٥ ألف شخص بالغ تزيد أعمارهم على ٢٠ عاما، ووجدوا أنهم جميعا يكررون تناول وجبات العشاء بالخارج.وربط الباحثون بين تلك البيانات وسجلات الوفيات حتى ٣١ ديسمبر (كانون الأول) ٢٠١٥ فوجدوا أن معظم الوفيات ناتجة عن أمراض بالقلب والأوعية الدموية والسرطان، وجميعها مرتبط بصورة مباشرة بالعشاء في الخارج. كما رصد الباحثون أيضا بيانات ٢٩١ ألف شخص فوجدوا أن ٢٧٨١ منهم توفوا بينهم ٥١١ بسبب أمراض القلب والأوعية الدموية و٦٣٨ بسبب السرطان.

اسباب قد لا تعرفها تصيب بأمراض القلب

يعلم الجميع أن اتباع نظام غذائي سيئ وقلة التمارين الرياضية يمكن أن يضرا بالقلب، لكن هناك الكثير من الأسباب الخفية لأمراض القلب التي قد لا نعلم عنها، ولا نتوقعها. نستعرض هنا بعض الأسباب التي يجب أن تعرفها عن أمراض القلب، وكيف تتعامل معها، للحفاظ على صحتك.

١- مشاكل الأسنان : يتعرض المصابون بأمراض اللثة للإصابة بأمراض القلب أيضًا، حيث يعتقد خبراء أن بكتيريا اللثة قد تنتقل إلى الدم، فتؤدي لالتهاب الأوعية الدموية ومشاكل في القلب. راجع طبيب الأسنان كل ٦ أشهر، خاصة لو لاحظت احمرارًا أو ألمًا في اللثة أو تغيرات في الأسنان.

٢- العمل بنظام الورديات : أظهرت دراسة حديثة في كندا أن العمل ليلاً أو بنظام الورديات يزيد من الإصابة بنوبة قلبية، وأن لذلك النظام تأثيرا سيئا على الساعة البيولوجية للجسم، ما يضر بالقلب، فإن كنت ممن يعمل بهذا النظام، فقلل الإصابة بأمراض القلب بممارسة الرياضة، والنظام الغذائي المتوازن، واستشارة الطبيب.

٣- زحام المرور : يتعرض من يعاني من زحام المرور اليومي والمتكرر من الإرهاق، واحتمالات أعلى للإصابة بنوبة قلبية، لأن مستويات الضوضاء العالية خلال الزحام مرتبطة أيضًا بأمراض القلب، فإذا لم تستطع تجنب القيادة خلال الذروة، عليك بالبحث عمّا يهدئ من حالتك المزاجية، أو تحدّث مع الركاب الآخرين.

٤- انقطاع الطمث المبكر : إذا وصلت المرأة لسن اليأس قبل أن تبلغ ٤٦ عامًا، فقد تكون احتمالات إصابتها بنوبة قلبية أو سكتة دماغية أعلى مرتين من غيرها، وقد يلعب انخفاض هرمون الاستروجين المفيد للقلب دورًا في ذلك، استشيري طبيبك، لمعرفة عوامل خطر الإصابة بأمراض القلب.

٥- الشخير : إذا كنت تعاني من الشخير أو من صعوبة التنفس أثناء النوم، فاستشر الطبيب، خشية أن تصاب بحالة «انقطاع النفس»، كما يصاحب الشخير ارتفاع ضغط الدم وعدم انتظام ضربات القلب والسكتات الدماغية وفشل القلب، ويمكن أن تساعد العلاجات على التنفس براحة وتقلل من خطر الإصابة بأمراض القلب أيضًا.

سجن رجل سعل على ضابط شرطة عمداً

قضت محكمة في سنغافورة بسجن رجل يبلغ من العمر ٢٩ عاما من أصل هندي لمدة ١٤ أسبوعا بسبب سعاله بشكل متعمد على ضابط شرطة كان يستجيب لنداء عنف منزلي.في سبتمبر ٢٠٢٠، تلقت الشرطة طلب مساعدة بسبب حالة عنف في أحد المنازل، وعندما حضر رجال الشرطة إلى المنزل قام ديفراج تاميل سيلفان، وهو سنغافوري من أصل هندي، بصفع صديقته على وجهها في وجودهم.وبعد أن تم نقله إلى سيارة الشرطة ادعى سيلفان أنه لا يستطيع التنفس، وبعد ذلك استدعت الشرطة سيارة إسعاف ونقلته إلى المستشفى. وقام مرارا بنزع الكمامة على الرغم من التحذيرات المتعددة من قبل الشرطة وموظفي المستشفى وتعمد السعال عدة مرات في وجه ضابط الشرطة.وأقر سيلفان بالذنب في تهم استخدام القوة الجنائية والكلمات والسلوك المسيء تجاه ضابط شرطة، وواجه عقوبة السجن لمدة تصل إلى أربع سنوات أو تغريمه أو كليهما لاستخدامه القوة ضد ضابط شرطة.وخلال الجلسة، تم إبلاغ المحكمة أيضا أنه ركب دراجته النارية في أغسطس ٢٠٢٠ على الرغم من عدم أهليته لقيادة أي مركبة بين يناير ٢٠١٩ ويوليو ٢٠٢٠ من هذا العام، وسيمنع سليلفان من القيادة لمدة ثلاث سنوات بعد إطلاق سراحه من السجن.

جد الفرق بين الصورتين

كلمات متقاطعة

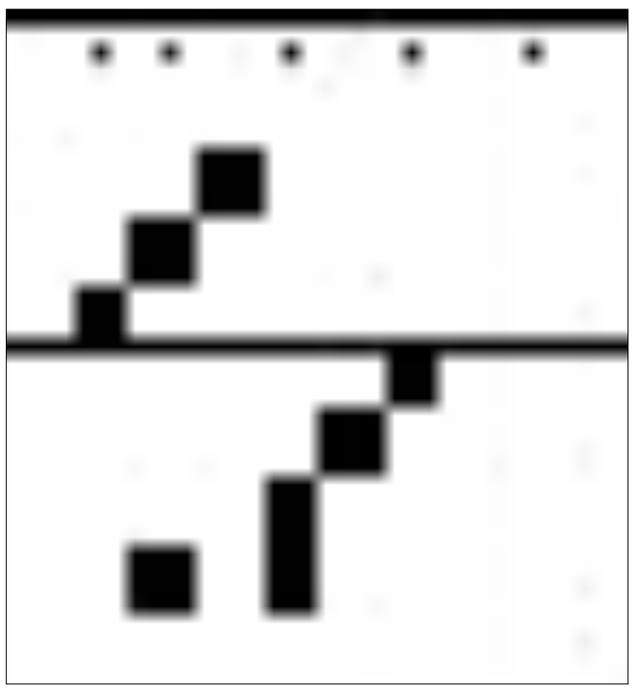

أفقي

١ ـ أديب لبناني راحل.
٢ ـ عكسها من لوازم الخياطة، حجر الطاحون.
٣ ـ الاسم الأول لرئيس وزراء بريطاني راحل، استنشق.
٤ ـ من دول أميركا الوسطى.
٥ ـ للتعريف، كاتدرائية إنكليزية شهيرة.
٦ ـ أشار من بعيد، أوبرا للموسيقي الإيطالي «بوتشيني».
٧ ـ من الأطراف، عكسها رقيق.
٨ ـ هدّت، حيوان قطبي.
٩ ـ فريق كرة قدم في الأورغواي.

عمودي

١ ـ كتاب للمسعودي.
٢ ـ عالم وأديب وشاعر عربي قديم.
٣ ـ الاسم الثاني لرائد الفنون التشكيلية بالجزائر، حبلى.
٤ ـ عكسها سأقرأ، استكبر وجاوز الحد.
٥ ـ عكسها الاسم الجديد لـ «فرموزا».
٦ ـ ممثل أجنبي صاعد.
٧ ـ إحسان، عكسها عدّا.
٨ ـ حيوان بري، وأوشكت.
٩ ـ عكسها وزير وكاتب وشاعر قديم لقب بـ «الجاحظ الثاني».

حل اللغز

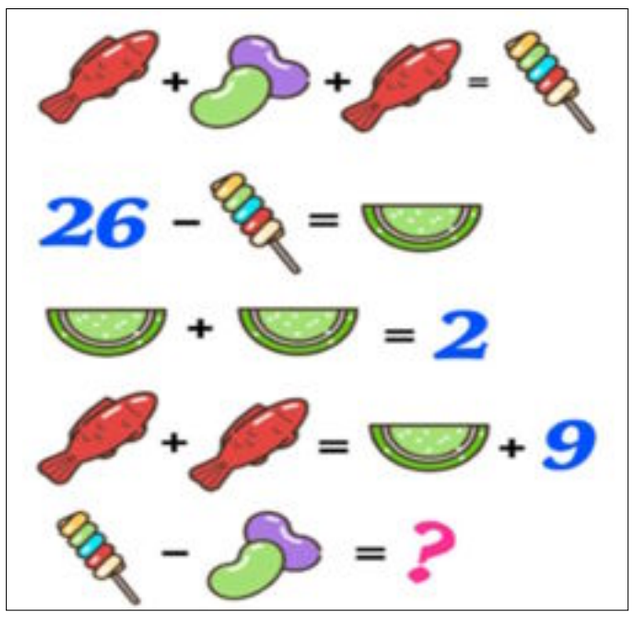

البحث عن الكلمة

ر	ى	م	ى	ك	س	ا	ت	م	ه
ا	ر	ط	ا	و	خ	ح	ك	و	ى
ت	ك	ب	ا	ب	ش	ا	م	ض	ب
ا	ب	ى	ا	ا	ل	س	ه	و	ر
م	ا	ر	ز	غ	ق	ى	ت	ع	ع
و	ع	ت	ا	م	ب	خ	ا	م	ى
ب	ل	ز	ن	ع	ى	ب	ن	م	ن
ل	ا	ك	ش	ى	ل	ه	ب	ى	ا
ا	ت	ب	ل	ا	ق	م	ق	ز	غ
ا	ل	ت	ر	خ	ى	ب	و	م	ا

المستقبل

الحمل

عزيزي برج الحمل،في العمل يجب ان تبحث عن كل ما هو افضل لتحسين وضعك، وفكّر أكثر من مرة قبل أن تقرّر ان تستقيل،تفكر جديا في الارتباط بمن تحب لا تصرف انتباهك بسهولة عن الأمور المحيطة بك، ولا تخرج عن الموضوع المطروق أمامك .

الثور

عزيزي برج الثور،تمدك النجوم بالجاذبية ستكون محور اهتمام المحيطين عليك ان تعرف كيف تستمتع باللحظة الراهنة فهي لن تتكرر، حان الوقت أن تنتظر مقابل للتضحيات التى تقدمها للحبيب.

الجوزاء

عزيزي برج الجوزاء، أنت بحاجة إلى قسط من الراحة والاستجمام للابتعاد عن ضغوطات العمل، القرارت المهمة تتأتي بشكل غير متوقع ،لا تدع أي طرف يتدخل في علاقتك مع من تحب واحرص على خصوصية العلاقة.

السرطان

عزيزي برج السرطان، لا تتسرع في قبول أية عروض عمل قبل أن تتأكد من أنها أفضل. عليك أن تتخذ خطوة نحو الأمام وأن تفصح عن مشاعرك للحبيب.

الاسد

عزيزي برج الأسد،انت بحاجة لمراجعة نفسك وحساباتك حتى تتعلم من التجربة وتتجاوز الاخطاء التي وقعت بها في السابق، عليك أن تثق أكثر بمن تحب هذا سيقوى العلاقة بينكما، ممارسة الرياضة الجسمية والذهنية مفيد اليك هذا اليوم .

العذراء

عزيزي برج العذراء، النجاح في العمل حليفك، ستكون موضع اعجاب رؤوساء العمل بسبب مهنيتك وسرعة انجاز أعمالك، حاول أن تقابل الحبيب وأن تبحث معه مستقبلك.

الميزان

عزيزي برج الميزان، النجاح في العمل حليفك، ستكون موضع اعجاب رؤوساء العمل بسبب مهنيتك وسرعة انجاز أعمالك، حاول أن تقابل الحبيب وأن تبحث معه مستقبلك.

العقرب

عزيزي برج العقرب،أيٍ علاقة أو مشروع متعدد الزوايا اليوم. بدلاً من تركه يجنّنك، استرح وانظر إلى الموضوع من كافة أبعاده. لأن الاستعجال قد يقودك إلى اتخاذ قرارات خاطئة فقد تدخل في مشرع خاسر يكون مصيبة عليك او قد تترك فرصة العمر التي طالما انتظرتها .

القوس

عزيزي برج القوس،حافظ على عملك الحالي لأنك لا تجد أفضل منه بالفترة الحالية ، حاول أن تكون هادئا اليوم وواجه المشاكل بحكمة. تشعر برغبة في التعرف على من تحب وتقوية علاقتك به ، وضعك الأسرى بحاجة الى بعض العناية والاهتمام.

الجدي

عزيزي برج الجدي،لديك اليوم العديد من الأشياء الجديدة التى يجب أن تنجزها. مصاريف المالية تستنزف ميزانيتك، علاقتك العاطفية لن تستمر في السر طويلا عليك أن تعلن عن حبك.

الدلو

عزيزي برج الدلو، العمل في ازدهار وتطور أما العاطفة فتزداد سوءا مع الحبيب، حاول أن تجد حلولا مناسبة. وكن على علم أنه سهل أن تأخذ مفاهيمكَ العظيمة وتوصلها إلى الحقيقةِ بشكل أنيق.

الحوت

عزيزي برج الحوت،ثمة انفراجات كثيرة وايجابية ستحدث في محيط عملك.على المستوى العاطفي حاول أن لا تتورط في العلاقات التى تكون داخل إطار العمل.

الشباب ترد على تقارير عن تأجيل خليجي ٢٥

المستقبل العراقي/ متابعة

رد مدير العلاقات والاعلام في وزارة الشباب والرياضية موفق نوري على تصريحات حول تأجيل خليجي ٢٥، مشيرا الى أن فيها نوع من الصحة وواقعية كون البطولة العربية اقرت من الاتحاد الدولي في شهر كانون الاول المقبل.
وقال نوري إن «اجتماع رؤساء الاتحادات الخليجية في الـ٢٦ من الشهر الجاري سيحدد البلد المستضيف وموعد البطولة»، مبينا انه «سيؤخذ تحديد بطولة العرب في نظر الاعتبار».
وتابع، أن «احتمالية تاجيل البطولة الى كانون الثاني من العام المقبل مجرد رأي ، واجماع رؤساء الاتحادات سيحدد الامور».
واشار نوري الى انه «سيتم الاقرار النهائي للبلد المستضيف والتصويت عليه من رؤساء الاتحادات، وعملنا سيبدأ من ٢٧/ ٤ ليبدأ العمل الحقيقي في الاستعداد للبطولة».
و ذكرت تقارير صحفية، الأحد الماضي، أن بطولة كأس الخليج لكرة القدم (خليجي ٢٥) تواجه شبح التأجيل.
وبحسب صحيفة «البيان» الإماراتية فإن بطولة خليجي ٢٥ تعيش مأزقاً جديداً، مع وجود اتجاه قوي لتأجيل

البطولة لمدة عام بعدما كان من المقرر إقامتها في كانون أول/ديسمبر المقبل.وأشارت «البيان» إلى تزايد فرص تأجيل البطولة نظرا لتزامنها مع النسخة الجديدة من بطولة كأس العرب، التي تقام خلال الفترة من الأول وحتى ١٨ ديسمبر / كانون أول ٢٠٢١، بمشاركة ٢٢ منتخباً عربياً، ووجود تركيز كبير على منح تلك النسخة اهتماماً كبيرا، ومن الصعب إقامة بطولة «خليجي ٢٥» بعدها مباشرة نظرا لظروف استعداد المنتخبات لكأس العالم.ومن المقرر عقد الجمعية العمومية لاتحاد كأس الخليج العربي لكرة القدم ٢٦ نيسان/أبريل الجاري، من خلال تقنية الاتصال المرئي عن بُعد، لمناقشة موقف بطولة خليجي ٢٥، بعد اعتذار قطر عن عدم الاستضافة، وقيام لجنة التفتيش الخليجية بزيارة إلى مدينة البصرة العراقية في الأيام الماضية، لتفقد منشآت وملاعب العراق لاستضافة البطولة.
وسيتم عرض تقرير شامل عن عمل اللجنة، في اجتماع الجمعية العمومية، ومخاطبة الاتحاد العراقي رسمياً بالملاحظات، سعياً لتداركها قبل إعلان جهوزية العراق لاحتضان البطولة المرة الثانية ، بعدما استضافت بغداد نسخة عام ١٩٧٩، وفي حال عدم اكتمال التجهيزات العراقية، سيتم تقييم الموقف وفتح الباب من جديد أمام الدول الراغبة في الاستضافة، بعد أن تم إلغاء نظام الدور، والاعتماد على نظام ملفات التنظيم.

اللمسات الأخيرة لمتحف وقبر شيخ المدربين عمو بابا

المستقبل العراقي/ متابعة

أقترب مشروع متحف وقبر شيخ المدربين عمو بابا ببغداد، لصالح وزارة الشباب والرياضة من مرحلته النهائية ولم يتبق منه إلا مرحلة التشطيبات الختامية.
ونقل بيان للوزارة، عن المنفذ للمشروع يوسف ناصر، قوله إن «نسبة الإنجاز للمتحف بلغت ٩٩٪ وبانتظار وصول الكؤوس والصور والمقتنيات الأخرى التي لها علاقة بالإنجازات الرياضية التي تخلد ذكرى شيخ المدربين والتي ستبقى شاهداً على مر الأجيال» مبيناً أنه «تم تزويد المتحف بشاشتي عرض {داتا شو} من خلالها تستعرضَ حياة الراحل وتحكي قصة خلود الكرة العراقية التي كان بطلها دون منازع».

وأضاف أن «تأهيل وإعمار المتحف تجري وفقَ التصاميم الحديثة، فضلًا عن تزويد المتحف بشاشة عرض خارجية وزراعة ٥٠٠٠ متر للمنطقة التي تحيط به وبالنصب الخاص بأبطال أمم آسيا ٢٠٠٧ بكرة القدم».

توتنهام يستبعد الاستغناء عن مورينيو نهاية الموسم

المستقبل العراقي/ متابعة

كشفت تقارير صحفية عن موقف نادي توتنهام من التخلي عن خدمات المدرب جوزيه مورينيو نهاية الموسم الحالي.
ويتعرض البرتغالي لضغوط كبيرة بعد ١٨ شهرًا من خلافته للأرجنتيني ماوريسيو بوتشيتينو في حيث يحتل توتنهام حاليًا المركز السابع برصيد ٤٩ نقطة بعد خوض ٣١ مباراة.
توتنهام لا يفكر في الاستغناء عن خدمات جوزيه مورينيو نهاية الموسم الحالي بسبب الشرط الجزائي الكبير الموجود في عقده.
وأشارت إلى أن تخلي توتنهام عن مورينيو سيكلف خزائن النادي مبلغًا ضخمًا قدره ٣٤,٨ مليون جنيه إسترليني.
وأفادت ذلك أن الأمر سيدفع مسؤولي توتنهام إلى الإبقاء على مورينيو في منصبه في الموسم القادم.

إعلان فلورنتينو بيريز رئيساً لريال مدريد

المستقبل العراقي/ متابعة

أعلن ريال مدريد، الثلاثاء، استمرار فلورنتينو بيريز على مقعد رئاسة النادي لفترة جديدة.
ويجلس بيريز على مقعد رئاسة ريال مدريد منذ ٢٠٠٩ وحتى الآن.
وقال ريال مدريد، في بيان رسمي: «اجتمع المجلس الانتخابي لنادي ريال مدريد في حضور الرئيس خوسيه مانويل دي كارلوس جراو، والأمين خوان راؤول كاستيلانوس تاراجو، والأعضاء: لورينزو ألفاريز مارتن، وألفريدو ريفولتا دي لا بوينتي، ولويس أليخاندرو هويرتا كالفو.
وأضاف: «نظرًا للوضع الصحي الحالي الناتج عن جائحة كورونا، قرر خوسيه مانويل دي كارلوس جراو أن أعضاء المجلس الانتخابي يمكنهم المشاركة في الاجتماع عن بُعد».
واختتم: «بعد تقدم مرشح واحد في الانتخابات على مقعد الرئاسة، وبموجب المادة ٤٠ من النظام الداخلي للنادي، تم إعلان فلورنتينو بيريز رودريجيز رئيسًا لريال مدريد».

واندا نارا تفتح باب التفاوض مع يوفنتوس

المستقبل العراقي/ متابعة

اعلنت تقارير صحفية إيطالية أن واندا نارا وكيلة أعمال وزوجة الدولي الأرجنتيني ماورو إيكاردي، تعيد فتح باب التفاوض مع يوفنتوس، حول انتقال مهاجم باريس سان جيرمان للنادي الفرنسي.
وارتبط اللاعب بالانتقال إلى يوفنتوس منذ أن كان في الإنتر خلال الموسم قبل الماضي، وكانت هُناك مفاوضات بين النادي الإيطالي ووكيلة أعمال ماورو، واندا نارا.
واوضحت أن واندا نارا ذهبت إلى إيطاليا للتفاوض مع باراتيتشي، بشأن انتقال زوجها وموكلها ماورو إيكاردي مهاجم باريس سان جيرمان الفرنسي، مؤكدة أن واندا تبحث عن مخرج لـ إيكاردي من باريس سان جيرمان، في ظل عدم راحة اللاعب الأرجنتيني داخل النادي.
وأشارت المصادر إلى أن إيكاردي رغم استمرار عقده مع باريس حتى ٢٠٢٤، إلا أنه مهووسًا بالانتقال إلى يوفنتوس، وهو ما تسعى إليه زوجته الآن.

زغير: معسكر الجوية مثالي وسنكون على قدر المسؤولية

المستقبل العراقي/ متابعة

أكد المشرف على فريق الكرة بنادي القوة الجوية، علي زغير، أن الأجواء في مدينة الشارقة مثالية ومعسكر الفريق يمر بحالة جيدة من ناحية الاستقرار النفسي.
وقال زغير في تصريح صحفي ان «الأزمة التي حدثت في بغداد بسبب المستحقات المالية انتهت نهائيا.
وأوضح أن الاستحقاقات المالية وزعت على الفريق أمس، مضيفا: «المدرب أيوب أوديشو تحدث مع اللاعبين والإدارة كذلك كان لها حديث مع اللاعبين وجميع الأمور طيبة».
وبين أن الحصة التدريبية الأخيرة شهدت اندفاعا كبيرا من اللاعبين وأبدوا عزيمة عالية لتحقيق الفوز في المباراة الأولى غدا الأربعاء أمام الشارقة الإماراتي.
وأردف: «الشارقة من الفرق المميزة في الإمارات لكننا نبحث عن الفوز وتحقيق بداية طيبة».وأشار إلى أن لاعبي القوة الجوية عازمون على ترك بصمة في البطولة.وأكد :»هدفنا التأهل لثمن نهائي البطولة وعلينا أن نكون على قدر المسؤولية».يشار إلى أن القوة الجوية يلعب في المجموعة الثانية إلى جانب اندية تراكتور الإيراني والشارقة الإماراتي وباختكور الأوزبكي.

مانشستر يونايتد يضحي بـ «١١» لاعباً لعيون هالاند وديمبيلي

المستقبل العراقي/ متابعة

يرغب مانشستر يونايتد، في تعزيز ترسانته الهجومية خلال الموسم القادم، من خلال التعاقد مع عثمان ديمبيلي جناح برشلونة، وإيرلينج هالاند مهاجم بوروسيا دورتموند.وتوصل مسؤولي مانشستر يونايتد إلى استنتاج مفاده أنه سيتعين عليهم أولاً خفض فاتورة رواتبهم إذا كانوا يريدون التعاقد مع عثمان ديمبيلي وإيرلينج هالاند معاً.وقالت صحيفة "ديلي ميرور" البريطانية، إن ١١ لاعباً من مانشستر يونايتد مهددون بالرحيل هذا الصيف، حيث يرغب النادي في توفير سيولة مالية من أجل تحقيق أهدافه في الميركاتو الصيفي.وأضافت، أن بول بوجبا وإديسنون كافاني ودافيد دي خيا على رأس المرشحين للمغادرة في الصيف القادم، لأن النادي الأحمر لم يعد يرى أي جدوى في استمرارهم، وسينضم خوان ماتا أيضاً إلى هذه المجموعة، على الرغم من أن المعلومات الأخيرة تُشير إلى قربه من التجديد لموسم إضافي.
وأوضحت: "التنازل عن ديوجو دالوت وتاهيث تشونج وجيسي لينجارد وأندرياس بيريرا من أولويات سولشاير، وبعد ذلك ستكون هناك مجموعة أخرى يتصدرها إريك بيلي وفيل جونز وبراندون ويليامز، والذين سيخرجون بأي حال من الأحوال".وبعد التخلص من هؤلاء اللاعبين، سيحاول مانشستر يونايتد التعاقد مع عناصر جديدة، وعلى رأسها عثمان ديمبيلي وإيرلينج هالاند.

جوارديولا يكشف عن نواياه ضد بوروسيا دورتموند

المستقبل العراقي/ متابعة

أزاح بيب جوارديولا، مدرب مانشستر سيتي، الستار عن النهج التكتيكي الذي سيلعب به ضد بوروسيا دورتموند، مساء الأربعاء، في إياب ربع نهائي مسابقة دوري أبطال أوروبا.
ونجح مانشستر سيتي في حسم موقعة الذهاب بملعب الاتحاد، بنتيجة هدفين لهدف، ولكنه مطالب بتقديم مباراة كبيرة في سيجانلي إدونا بارك، لتفادي أي مفاجآت، خاصةً وأنه اعتاد على الخروج في السنوات الماضية، بسيناريوهات دراماتيكية.
وقال جوارديولا في المؤتمر الصحفي الخاص بالمباراة: "من دواعي سروري أن أتواجد في هذا الدور. وكذلك نحن تأهلنا للبطولة الموسم القادم، اليوم سنتدرب وغداً سوف نسافر، نحن نتطلع قُدماً ونعلم أن الكثير من الأشياء قد تحدث في هذه المباراة".
وأردف: "سوف نعامل المباراة مثل أي مباراة أخرى في الموسم. سنحاول قراءة الخصم وسنبذل كل مابوسعنا من أجل الفوز باللقاء، ربما طريقتنا في اللعب لم تكن جيدة في جميع المباريات خلال هذا الموسم، ولكن الرغبة في الفوز دائماً موجودة".
وواصل: "لدينا أسلحة للتسجيل وهم أيضاً لديهم. نحن لن ندافع عن أي شيء حققناه في مباراة الذهاب، سنحاول السيطرة على نقاط قوتهم والفوز بالمباراة".
وأوضح: "إذا شغلت ذهنك بالتفكير بالأهداف التي يجب أن تسجلها أو التي لا يحب أن تستقبلها فسوف تنسى ما يجب عليك القيام به في المباراة. يجب أن نركز في المباراة وفي الخطة التي نريد تنفيذها".

صراع باريس وبايرن ميونخ يمتد إلى نجم ريال مدريد

المستقبل العراقي/ متابعة

انضم باريس سان جيرمان إلى سباق التعاقد مع لوكاس فاسكيز نجم ريال مدريد المتوقع رحيله في الصيف القادم، ليبدأ الصراع مع بايرن ميونخ المهتم بالحصول على خدمات اللاعب أيضاً.
وينتهي عقد لوكاس فاسكيز مع ريال مدريد عقب نهاية الموسم الحالي، وحتى الآن لم يتوصل لاتفاق مع إدارة النادي بشأن التجديد، وذلك بسبب وجود خلاف بين الطرفين على الراتب السنوي.
وكان بايرن ميونخ قد أعرب عن اهتمامه بالتوقيع مع لوكاس فاسكيز، وتؤكد العديد من المصادر أنه يتفاوض مع وكيل أعماله لمناقشة مسألة انتقاله إلى ملعب اليانز أرينا في الصيف، لكن اللاعب لم يحسم موقفه من الرحيل، وسينتظر انتهاء الموسم على أمل أن يوافق ريال مدريد على مطالبه المالية في نهاية المطاف.
وذكرت صحيفة آس الإسبانية أن باريس سان جيرمان هو الآخر يريد التعاقد مع لوكاس فاسكيز، وذلك بتوصية من المدرب ماوريسيو بوتشيتينو الذي يريد تدعيم مركز الظهير الأيمن، لاسيما وأن اللاعب يملك القدرة على شغل مركز الجناح الأيمن أيضاً وإراحة آنخيل دي ماريا، أو تعويضه في حال الإصابة.
ولن يتوقف الصراع بين بايرن ميونخ وباريس سان جيرمان في مباراة اليوم التي ستقام على ملعب حديقة الامراء في إياب ربع نهائي دوري أبطال أوروبا، بل سيمتد أيضاً خارج الملعب، وذلك في ظل سعي الناديين للتوقيع مع فاسكيز بصفقة مجانية.

إعلان موعد موقعة برشلونة وأتلتيكو مدريد

المستقبل العراقي/ متابعة

أعلنت رابطة الدوري الإسباني «لا ليجا» رسميًا، الإثنين، مواعيد مباريات الجولتين ٣٥، و٣٦ من المسابقة هذا الموسم.ووفقًا للحساب الرسمي لرابطة «لا ليجا» عبر «تويتر»، فإن برشلونة سيلتقي مع أتلتيكو مدريد على ملعب كامب نو، يوم السبت ٨ مايو/أيار، الساعة ٦:١٥ بتوقيت مكة المكرمة، ضمن مباريات الجولة الـ٣٥.ويحل برشلونة، ضيفًا على ليفانتي يوم الثلاثاء ١١ مايو/أيار، الساعة ١١ بتوقيت مكة المكرمة، في إطار مباريات الجولة الـ٣٦.أما ريال مدريد فسيستقبل إشبيلية يوم الأحد ٩ مايو، الساعة ١٠:٠٠ مساءً بتوقيت مكة المكرمة، ضمن مباريات الجولة الـ٣٥، ثم سيحل ضيفًا على غرناطة، يوم الخميس ١٣ مايو، الساعة ١١:٠٠ مساءً بتوقيت مكة المكرمة، ضمن مباريات الجولة الـ٣٦.

رئيس برشلونة يضع شرطين للتوقيع مع أجويرو

المستقبل العراقي/ متابعة

يبحث الأرجنتيني سيرجيو أجويرو، مهاجم مانشستر سيتي، عن نادٍ جديد خلال الميركاتو الصيفي المقبل، حيث ينتهي عقده مع النادي الإنجليزي بنهاية الموسم الحالي.وأعلن مانشستر سيتي بشكل رسمي، رحيل سيرجيو أجويرو بنهاية الموسم الحالي، وبدأت العديد من الأندية في التواصل معه قصد الحصول على توقيعه خلال الموسم القادم، ومن بين تلك الأندية يبزغ اسم برشلونة.وبحسب شبكة "كواترو" الإسبانية، فإن برشلونة يرغب في التوقيع مع سيرجيو أجويرو، ولكنه ليس ضمن أولوياته، لأنه اللاعب الأرجنتيني متقدم في السن، كما أنه يعاني مؤخراً من إصابات مزمنة في ركبته.وأضافت، أن خوان لابورتا منفتح على التعاقد مع أجويرو بالصيف القادم، ولكن وفق شروط محددة، أولها هو أن يوافق اللاعب الأرجنتيني على خفض راتبه إلى نصف ما يتقاضاه في مانشستر سيتي.أما الشرط الثاني، فهو أن يوافق على لعب دور جديد في برشلونة، حيث سيكون احتياطياً في أغلب المباريات، وبالتالي فليس عليه أن يتذمر من وضعه أمام وسائل الإعلام.ويرغب برشلونة في التعاقد مع مهاجم صريح في الصيف القادم، ويضع أعينه حالياً على إيرلينج هالاند، ولكنه من غير المرجح أن يدفع قيمة الصفقة، إلا إذا باع أفضل لاعبيه.

صحيفة يومية سياسية
مستقلة

المستقبل العراقي
AL-MUSTAKBAL AL-IRAQI

الأخيرة

العدد 2356 الاربعاء 14 نيسان 2021

مساحة للرأي

اللواء الدكتور عدي سمير حليم الحساني

إلحاد الشباب بين الزوال والثبات

حدد الدستور سلطات الإدارة ووزعها ونظمها ومنحها اختصاصات معينه لممارسة سلطاتها التي رسمها لها ومكنها لمزاولة اختصاصها على ان يقيده مبدأ مهم وهو المحافظة على النظام العام وكيان الدولة ومصالحها الاجتماعية والاقتصادية والسياسية والاخلاقية وانها تؤسس لبناء مجتمع آمن ضمن ثقافة البلد والأجداد التي تعكس واقعه وتعبر عن حاضره وماضيه وبما لا يخالف الدستور على اعتبار انه سيد القوانين حيث نصت المادة (١٧/اولاً) من الدستور العراقي النافذ على حق كل فرد في الخصوصية الشخصية بما لا يتنافى مع حقوق الاخرين والآداب العامة، كما نصت المادة (٣٨) من الدستور ذاته بكفالة الدولة لعدد من الحريات بما لا يخل بالنظام العام والآداب.

لذلك فإن الدولة وحسب ما خولها القانون الاعلى للبلاد حماية الحريات الشخصية للمواطنين والتدخل وبشكل مباشر في الحد من تلك الحريات متى ما كانت تضر بالصالح العام.

ولأن بعض الحريات قد تُبنى بشكل خاطئ على اساس عقائدي منحرف والتي قد تستقطب بعض الفئات العمرية مما يولد مجاميع منحرفة قد تُسئ بشكل مباشر او غير مباشر الى المجتمع، فما نلاحظه اليوم من انحراف بعض الشباب من كلا الجنسين باتجاه ثقافات دينيه مبتكره ومفصله وفق شهواتهم الشيطانية مما ولد حالات دخيلة على مجتمعنا منها الانتحار وتجارة وتعاطي وادمان المخدرات الانحراف الجنسي وغيرها الكثير والتي قد تساهم بشكل او بأخر في كثرة الجرائم وانتشارها.

وعليه اصبح من واجب جميع السلطات التشريعية والقضائية والتنفيذية اضافة الى التدخل المباشر للمجتمع بجميع وسائله التربوية والإعلامية وغيرها ان تقف بوجه هذه الفئات ومحاولة اصلاحهم واعادتهم الى المجتمع وبما يضمن الوصول الى درجة من المثالية المجتمعية التي تبتغيها جميع المجتمعات تحقيقاً للتكامل الفئوي الناضج بعيداً عن الانحرافات الدخيلة، ولعل تنظيم داعش الإرهابي احد هذه الانحرافات التي استقطبت شباباً بعمر الورود وغررت بهم بأسلوب عقائدي الحادي منحرف واسسوا لهم تعاليم وسلوكيات بعيدة كل البعد عن الواقع العراقي، مما جعلهم ان يكونوا جزءً من اجرامهم وساهم في استباحة الأرض المقدسة وازهاق ارواحاً طاهرة من غير ذنب.

كاريكاتير

امضاءات

سما حسن

عاد لينتقم

عندما كنا صغاراً أبرياء كنا نصدّق حكاوي الكبار، عن الأشباح التي تعود لتنتقم من قتلتها. وأخبرنا الكبار أن الأشباح لا تظهر إلا لأرواح معذّبة قتلت ظلماً، فتظل هائمة لا ترتاح وتطوف حول قاتلها أو من تعتقد أنه سوف يبحث عن قاتلها حتى تظهر الحقيقة فتهدأ، وغير ذلك، فهي تقوم بأعمال شرّيرة، مثل إشعال الحرائق، لكي تلفت الانتباه لها، وكأنها تقول: أنا لا أشعر بالراحة، خذوا حقّي ممن ظلمني. وكبرنا وتغيرت الصورة المرعبة التي كانت ترغمنا على النوم باكراً، خوفاً من أن يتعثر بنا شبحٌ هائمٌ على وجهه، والسبب بالطبع هو طابع الدراما هذه الأيام الذي أصبح أكثر رعباً من الأشباح، ومفرزاً كل هذه الجرائم التي تُرتكب حولنا، وكل ما نسمعه ونراه من عنف في البيوت، وبين العوائل أزواجاً وأبناء، لأن الدراما هذه الأيام تجسّد شخصية البطل المنتقم ممن ظلموه، وأول طريق الانتقام أن يصبح البطل فاحش الثراء بعد فقر مدقع. الغريب أن هناك من يتشدّقون بأنهم يغفرون ويسامحون، وهناك من يتغنّون بقدرتهم على نسيان من ظلمهم، ويكتفون بالقول ورفع شعار «يعجبني الزمان حين يدور»، ولكنهم، في الحقيقة، يكونون قد أسرفوا في الإنتقام بكل الطرق حتى خرّبوا حياتهم، لأنهم، في النهاية، أهدروا عمراً وهم يحاولون الاقتصاص، وربما استنفدوا من طاقتهم الكثير، ثم قرّروا الاستسلام أو أنهم ما زالوا يحاولون فعلا، ولكنهم يردّدون تلك المقولة عن الزمن الذي يقتصّ بكل براعة، لأن ما تفعله اليوم سوف يعود إليك غدا فعلا، ولكننا نفتقد للصبر، أو نوغل في ثقتنا بأنفسنا، وربما السبب اعتقادنا أننا أصبحنا أقوياء، والقوة لا تفعل الخير دائما. الممثل الذي يلقب نفسه» نمبر وان»، أي رقم واحد في مصر، وهو محمد رمضان، يصمّم، في كل رمضان، أن يقتحم الدراما الرمضانية بمسلسل يشتغل على الثيمة نفسها، الانتقام. ويبدو أن إفلاس الكتاب والمخرجين والمنتجين، والاكتفاء باسم البطل الذي أصبح الشباب يقلدونه، للأسف، وهو لا يفعل شيئا سوى ممارسة العنف والبلطجة في كل شيء، ليس في أدواره، بل في حياته الشخصية أيضا. ولذلك هناك دعايات واسعة لمسلسله الجديد «موسى» هذا العام، ويدور حول القصة نفسها، وهي شخصية العائد المنتقم الذي يقرّر أن ينتقم ممن ظلموه بعد أن امتلك المال والنفوذ، وقد حصد «برومو» المسلسل ملايين المشاهدات في ثلاثة أيام. في القرآن الكريم نماذج للعفو بعد المقدرة، والعفو بعد أن يمتلك الإنسان المال والنفوذ والسلطان، وخير مثال على ذلك قصة إخوة يوسف الذين كانوا يغارون منه لحب أبيه له، فألقوه في البئر، وجاء من ينقذه ويحمله ليصبح خادما ويدخل السجن.

صور من الجو تبين مراحل الإنجاز في مشروع صحن العقيلة « عليها السلام»

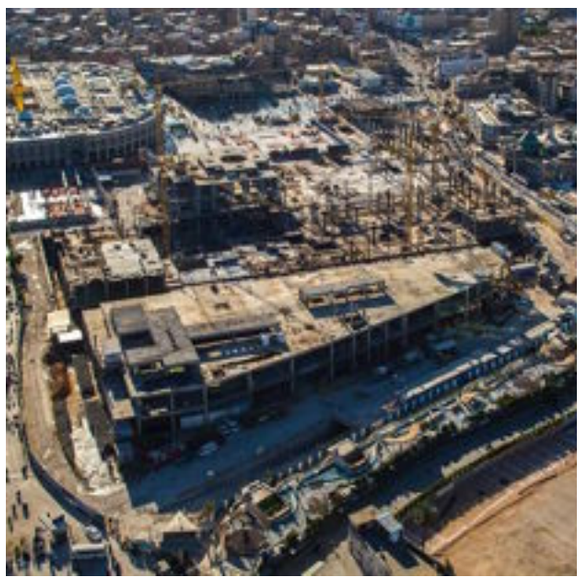

نشرت العتبة الحسينية، صوراً حصرية من الجو تبين مراحل الإنجاز في مشروع صحن العقيلة زينب {ع} المجاور لمرقد الإمام الحسين {ع} في مدينة كربلاء المقدسة.

يذكر أن العتبة الحسينية المقدسة، تواصل العمل بمشروع صحن العقيلة زينب {عليها السلام} والواقع في الجهة الجنوبية من مرقد الإمام الحسين {عليه السلام} والبالغ مساحته أكثر من {١٥٠} ألف متر مربع.

بالصور.. إطلاق حملة « #يله_نزرعها» في بغداد

أطلقت الشرطة المجتمعية في دائرة العلاقات والإعلام بوزارة الداخلية بالتعاون مع قسم التشجير والمتنزهات، وملاكات أمانة بغداد، حملة واسعة لتشجير شوارع وساحات العاصمة بغداد تحت مسمى #يله_نزرعها بمشاركة متطوعين وناشطين مدنيين.

وبينت المجتمعية في بيان أن «حملة التشجير ستشمل شوارع عدة في جانبي الكرخ والرصافة من العاصمة بغداد، حيث سيتم تشجير وزراعة آلاف الشتلات دائمة الخضرة من قبل مفارز وملاكات الشرطة المجتمعية، ومتطوعين مدنيين، وملاكات البلديات، وبإشراف مباشر من مهندسين في أمانة بغداد».

واشارت الى أن «الحملة تهدف إلى تعزيز الجهود الرامية للحفاظ على البيئة والغطاء النباتي، وكذلك دعم وتطوير عملية التخطيط وإدارة المساحات الخضراء في العاصمة».

احذر هذه الأكلات في السحور!

حذر استشاري تغذية من تناول بعض الأكلات في السحور ثم النوم بعد ذلك مباشرة، مؤكدًا أن ذلك سوف يسبب سوء هضم ومشكلة في الجهاز الهضمي. وقال استشاري التغذية العلاجية، الدكتور رامي صلاح، في تصريحات إعلامية على شاشة "DMC"، إن "تناول الفول أو البيض في وجبة السحور ثم النوم بعدها مباشرة سوف يسبب سوء هضم ومشكلة في الجهاز الهضمي". وأضاف صلاح، أن "هناك نوعين من الصائمين، أولهما من يتناول وجبة السحور ثم ينام بعدها، فعليه أن يضمن وجبة السحور التي يتناولها زبادي وفاكهة، ومن المفضل أن تكون بطيخا، لأنها تتضمن كمية من السوائل، والكنتالوب".

وأوضح استشاري التغذية، أن "تناول الزبادي في فترة السحور سوف يساعد الصائم على عدم الشعور بالعطش حتى فترة الظهيرة، ويساعد في عدم حدوث مشاكل في الجهاز الهضمي". وقال إن "هناك نوعا من الصائمين يتناول وجبة السحور ثم يذهب إلى عمله فيجب أن يتناول مقدارا من البروتين، مثل الفول أو البيض بشرط عدم الجمع بينهما حتى لا يتعرض الصائم إلى مشكلة في الهضم خلال يومه"، مؤكدا أنه "يمكن تناول الجبن الخفيف في السحور مع الفول أو البيض".

تقرير امريكي يدق ناقوس الخطر حول أهوار العراق

ألقت صحيفة نيويورك تايمز الامريكية الضوء على منطقة «الأهوار جنوب العراق» وهي مسطحات مائية تقع بالقرب من الحدود الجنوبية الشرقية لبلاد الرافدين، لتظهر وكأنها واحة في وسط الصحراء، لكنها تواجه خطر الجفاف من حين لآخر لعدة أسباب.

وتضم هذه المنطقة مدن أور وأوروك وإريدو السومرية القديمة، التي أنشئت في بلاد ما بين النهرين بين الألفيتين الرابعة والثالثة قبل الميلاد على ضفاف نهري دجلة والفرات.

والأهوار هي موطن لشعب يسمى المعدان، المعروف أيضا باسم عرب الأهوار، الذين يعيشون في عمق المناطق الرطبة، ويعملون في تربية الجاموس في أماكن معزولة، لا يمكن الوصول إلى معظمها إلا عن طريق القوارب.

بينما يعيش آخرون في مدن صغيرة على ضفاف نهري دجلة أو الفرات التي تغذي الأهوار. لكن العديد من سكان المعدان غادروها قبل عقود، عندما دمرتها الحرب والمجاعة والقمع.

وبحلول أوائل العقد الأول من القرن الـ٢١، كان أقل من ١٠ في المئة من الأراضي الرطبة الأصلية في المنطقة عبارة عن مستنقعات عاملة.

واليوم، بعد إعادة غمرها وترميمها جزئيا، أصبحت الأهوار مهددة مرة أخرى بسبب تغير المناخ، ونقص الوعي البيئي على المستوى المحلي، وربما الأهم من ذلك، بناء السدود في تركيا وسوريا، وفقا لنيويورك تايمز.

في ٢٠١٨، تسبب صيف شديد الحرارة أعقبه قلة الأمطار في حدوث جفاف خطير. انخفض منسوب المياه في بعض المناطق لأكثر من ثلاثة أقدام.ونتيجة لذلك فقد مربيو الجاموس حوالي ثلث ماشيتهم، واضطر الكثيرون إلى المغادرة عندما تحولت المناطق إلى صحراء، مهاجرين إلى المدن المجاورة أو أبعد من ذلك؛ إلى الضواحي الفقيرة كربلاء والبصرة وبغداد.

لكن بعد بضعة أشهر، بدأت المياه في الارتفاع. وعاد المهجرون لكن بقيت المخاطر كبيرة على الأشخاص الذين يعيشون هنا.

فإذا جفت الأهوار المستنزفة بالفعل مرة أخرى، فقد لا يكون أمام شعب المعدان خيار سوى المغادرة، والابتعاد عن منطقة مسالمة في أرض مضطربة، حسبما تقول نيويورك تايمز.

خطر يهدد بحرمان البشرية من الموز

يهدد مرض "تروبيكال ريس ٤" زراعة الموز في العالم بسبب فطريات التربة شديدة العدوى التي ينشرها. ووفقا لما نقله موقع "تي في زفيزدا"، بدأ مرض يسمى "تروبيكال ريس ٤" الانتشار بنشاط في آسيا وأستراليا في القرن العشرين. وفي عام ٢٠١٩، تم اكتشافه لأول مرة في شحنات الموز في أمريكا الجنوبية. وقد تم بالفعل إغلاق بعض المزارع في كولومبيا وهندوراس. هذا المرض ليس بأي حال من الأحوال عرضة لتأثير المواد الكيميائية، لذلك سيتم سحب التربة الملوثة خلال مدة ٣٠ إلى ٤٠ سنة على الأقل.

يؤثر المرض الجديد في الغالب على صنف "كافينديش"، الذي يشكل ٩٥٪ من تجارة الموز العالمية. يؤكد الخبراء أن حتى جزء صغير من التربة الملوثة على نعل المزارع يمكن أن ينشر العدوى. كما ينتقل المرض بسرعة بين النباتات من نفس الجينات. أزهار ذكور نخيل الموز عقيمة، بينما تنتج الأزهار الأنثوية ثمارًا بدون تلقيح. يلاحظ الخبراء أن الكافنديش يتكاثر بلا جنس من خلال الفروع. وفقًا للعلماء، لا يوجد نوع من الموز المثمر في الطبيعة مثل صنف كافنديش. علاوة على ذلك، في العديد من بلدان آسيا وأفريقيا وأمريكا، تعتبر هذه الفاكهة منتجًا مهمًا للغاية في النظام الغذائي اليومي وهي على قدم المساواة مع البطاطس والأرز.

المستقبل العراقي
AL-MUSTAKBAL AL-IRAQI
صحيفة يومية عامة مستقلة

جريدة المستقبل العراقي
تصدر عن مؤسسة المستقبل العراقية للصحافة والطباعة والنشر

هاتف رئاسة التحرير
للاشتراك والإعلان
07801969233
07901463050
07709670606

العنوان : بغداد - الكرادة داخل
البريد الالكتروني : tahaa.iraq@yahoo.com
الموقع الالكتروني www.almustakbalpaper.net
رقم الايداع في دار الكتب والوثائق العراقية 1530 لسنة 2011